VOL. XI. ÉVFOLYAM. HIMLERVILLE, KY. 1923 AUGUSZTUS 30. No. 35. SZÁM.

MAGYAR BÁNYÁSZLAP

THE HUNGARIAN MINERS JOURNAL HAS MORE SUBSCRIBERS THAN ANY OTHER TWO HUNGARIAN WEEKLIES IN THE U. S.

HIMLERVILLE, KENTUCKY.

THE HUNGARIAN MINERS JOURNAL VISITS MORE THAN ELEVEN HUNDRED MINING CAMPS AND MORE THAN TEN THOUSAND HOMES

UJ RENDLESZ A VERHOVAYAKNÁL.

Ujjá szervezik a Verhovay Egylet ügyvezetését. — Megszüntetik a nagygyülést, és a kerületek megbizottjai intézik majd a testület dolgát. — Minden ötszáz tagra terveznek egy kerületet.

A Verhovay Segélyegylet vezetőségben uj rendszert csinálnak. Azt tervezik az egylet vezetői, hogy a mostani nagygyülés legyen az utolsó konvencló, s ezután ne hivjanak össze kétszáz embert, hogy az egylet ügyeit elintézzék.

Talán ez az egyetlen olyan terv, amelyre nézve nincsen sem mi ellentét a tagok között, mert abban mindenki megegyezik, hogy a nagygyülés feleslege és költsége intézmény.

Sok ember sokat beszél, de kevés beszélnek sok az aljas és kevés a magja és ez a kevés mag nagyon-nagyon sokba kerül a tagoknak.

Ugy tervezik, hogy kerületekre osztják a testületet, a tagok elhelyezkedése szerint, s minden kerületre körülbelül öt száz tag fog esni.

A kerületek tagjai azután választanának egy kerületi képviselőt arról a vidékről, aki részben képviselője lesz a központnak a kerületben, részben képviselné a tagokat a központban.

Ugy képzelik a dolgot, hogy talán a jelenlegi Felügyelő Bizottság helyett ez a testület képezné az egylet ellenőrző és intézkedő hatóságát.

Meg kell jegyeznünk, hogy erre nézve, a mi tudomásunk szerint, nincs még határozott terve a központi vezetőségnek sem, s a jelenleg üléséző alapszabály-bizottság van hivatva arra, hogy végleges ajánlatot tegyen a nagygyülésnek.

Természetes, hogy a nagygyüléskére sem lenne szükség, mert hiszen a kerületi képviselők nemcsak a Felügyelő Bizottság munkáját, de a nagygyülés dolgát is elvégeznék.

Van olyan terv is tudomásunk szerint, amely szerint a kerületi képviselők csak a nagygyülést és esetleg a referendum szavazást helyettesitenék, amely ugy sem vált be egyetlen magyar egyletnél sem, és amely megtartaná a Felügyelő Bizottságot.

Természetesen a nagygyülésre az egyes osztályokról is az ajánlatok és inditványok özöne fog beérkezni, s igy koral lenne arról irni, hogy milyen lesz hát a végleges megoldása ennek a kérdésnek.

A magunk részéről az a sulyos kifogásunk van a központi vezetőség tervezete ellen, hogy nem akarnak semmi szükséges dolgot egyszerre elintézni.

Kanalanként adják be az ujjitásokat, mint a betegnek az orvosságot, ahelyett, hogy egyszerre végleges rendet csinálnának.

Mi feleseges pénzpazarlásnak tartjuk, hogy ötszáz tagonként csinálnak egy-egy kerületet, és azt ajánlanánk, hogy a nagygyülés kiküldöttjei csak minden egyezer tag után engedélyezzenek egy kerületi képviselőt.

Jelenleg van az egyletnek huszonkétezer tagja és ha huszonkét ember képtelen vezetni az egylet dolgát, akkor nem tudja azt elvezetni negyvennégy sem.

Huszonkét ember nagyon sok kal könnyebben megért egy-egy kérdést, huszonkét ember nagyon sokkal könnyebben megegyezik egy-egy dologban, mint negyvennégy; és ha nem biznak meg huszonkét emberben a tagok, akiket ők maguk, önmagunk közül választanak, akkor nem biznak meg huszonkétezer emberben sem.

Nem akarunk e tekintetben a nagygyülés elé vágni, s rá bizuk a delegátusokra, hogy a kerületi képviselők hatáskörét és hivatását megszabják, de felemeljük tiltakozó szavunkat az ellen, hogy ujabb nehézkés, tulnagy és tulkölttséges szervezet vezesse az egylet ügyeit, és reméljük, hogy a tagság átlátja, hogy e tekintetben igazunk van.

Mi azt hisszük, ami azt illeti, hogy tizenkét ember jobb lenne, mint huszonkettő, hogy hat ember eredményesebben dolgozna, mint tizenkettő, de ismerve a tagok bizalmatlanságát, az általuk és közülük választott emberrel szemben is, azt hisszük, hogy huszonkét kerületnél kevesebbről nem igen lehet szó.

—o—

FELROBBANT LÖPORRAKTÁR.

Mintegy 1,000 font löpor és 200 font dinamit volt a Gibson Colliery bánya, Drumheller Alberta, raktárában, mely magassan a hegyoldalon volt felépítve, hogy így elkülönitett helyen lévén, ne érhesse baj.

A löporraktárba két munkás ment, hogy a belövésekhez szükséges löpori kivegyék, azon ban nyitott lámpával mentek a raktárba.

A lámpa lángja a löporos dobok egyikét érte és a dob oldala egy pillanat alatt áttüzesedett és a benne lévő löpor felrobbant. Ettől azután egymásután robbantak fel a többi robbanó anyaggal töltött dobok és levegőbe röpült az egész raktárépület.

A löporraktártól mintegy 300 lábnyira volt, a bánya mosóháza is, mely a robbanástól szintén romokba dőlt.

A két munkás, akiknek vigyázatlansága okozta a szerencsétlenséget, a raktár felrobbanása alkalmával szintén életét vesztette, mert a robbanás ereje darabokra tépte testüket.

—o—

UJ SZÉNMEZŐ IOWABAN.

Lacona mellett Iowaban a Nussbaum farmon gazdag szénereket találtak. A furások megállapitották, hogy a szénerek átlagos vastagsága 8 láb és igen jó minőségű szenet tartalmaznak.

A szénterület csupán másfél milenyire van a Burlington vas uttól és igy egy kis szárnyvonal épitése által belekapcsolják a forgalomba.

Himler-részvényesek figyelmébe.

A magyarok bányatársasága Labor-Day napján tartja közgyülését. A társaság vezetői arra kérik a részvényeseket, hogy jelenjenek meg mindannyian a gyülésen, és reméljük, hogy ennek a kérésnek meg lesz az eredménye.

A Himler Coal Co. részvényesei eddig nem nagyon tettek eleget azoknak a kötelességeknek, amelyek igazság szerint rájuk háramlottak volna.

Nem sokat törődtek, nem is akarták ismerni nagyon, a tárgyaság küzdelmelt, mikor küzdelmelk voltak, s a helyett, hogy a gyülések alkalmával megjelentek volna, azokon a társaság sorsáról gondoskodtak volna, tisztán csak a vezetőkről várták, hogy bőfloguljanak, ahogy tudnak.

A követelésekkel azonban nap-nap után felléptek, leveleket irtak, s ezer más módon kritizáltak és panaszkodtak, ha nem ugy mentek a dolgok, ahogy ők szerették volna.

Egyik részvényesnek az nem tetszik, hogy nincs osztalék, a másiknak az, hogy nem elég nagy a munkadij, a harmadiknak az, hogy nem lakik itt, a negyediknek az, hogy itt lakik.

Van aki azért panaszkodik, mert rezsebanda van a plézen lakó embereknek, van aki azt nem szereti, hogy a vezetők "hiznak csak meg", a vállalatnál.

A telepen dolgozó részvényeseknek is van elég bajuk. Egyiknek az a baja, hogy sok a házbér, másiknak az, hogy a házak — disznó ólak. Egynek az a panasza, hogy pléze nem jó, a leg többnek az, hogy a felebarátjának jó a pléze.

Hát ha a részvényesek mindezeken segiteni kivánnak, ne leveleket irkáljanak évközben, hanem intézkedjenek akkor, mikor annak ideje van. A közgyülésen.

Azt ugyan bajos lenne elintézni, hogy mit keressen a vállalat egy évi alatt, mert — sajnos — a szén árát a mi gyülésünk meg nem szabja. De ha a részvényesek azt hiszik, hogy nagyobb eredményekkel kellene a vállalatot vezetni, akkor sürgösen más kezekre kell bizni a vállalat vezetését.

Ha a részvényeseknek, különösen a telepen lakó embereknek, az a véleményük, hogy többet kellene fizetni, akkor sürgösen olyan igazgatóságot kell választani, amely vagy elrendeli a fizetések felemelését, vagy olyan üzletvezetőt fogad, a ki azt magától is megcseleszki.

Minthogy februárban, mikor egy charlestoni utazó bordélyos vezetősével, egy hat tagu bizottság kommunizmus kivánta a vállalatot, nem lett megengedve a kommunizmus, sokan azt vélik, hogy "rabszolgaság" van Himlerviljen.

A közgyülés dolga, hogy meghallgassa miben áll a rabszolgaság és szabditsa fel a munkásokat a "rabszolgaság" alól.

Egyszóval megmondva, rendelkezzenek a társaság részvényesei a saját bányájuk felett, a hogy jónak látják, válasszák a rendelkezésekért a felelősget; és ne hárítsák a rendelkezést is, meg a felelősséget is másokra.

Mindezt mi nem tréfából irjuk és nem azért, hogy bántsuk vele az elégedetlen részvényeseket.

Csak azért közöljük mindezt igy, mert meg akarjuk végre értetni az emberekkel, hogy óvéké a bánya, teljesen és kiválólag az óvéké és ugy bánhatnak a vagyonukkal, hogy ők kivánnak.

Természetesen a gyülés határozatainál jó iesz tekintetbe venni az országban jelenleg uralkodó és a közel jövőben vár ható gazdasági viszonyokat és különösen a szénipar helyzetét.

Mert, mint fentebb irtuk, a részvényesek csak afelett határozhatnak, hogy milyen rend legyen a bányájukban. A szénpiac helyzete felett mi nem tudunk határozni és az szabja meg nagyrészt, hogy milyen lesz a sorsunk.

Ezért nagyon jó dolog lesz, ha a részvényesek a közgyülés előtt alaposan utána néznek, hogy milyen a szénpiacban ma a helyzet és milyen volt az utolsó évben a helyzet és milyen várnak a következő hónapokban.

Minden magyar bányászszal szivesen szóba áll akár a superintendentje, akár a managerje.

A SZTRÁJKTÖRŐK MUNKÁJA — KÉSZ VESZEDELEM.

A Pennsylvania Railroad társaságnál a szenet szállitó mozdonyprak szintén nagyon elhanyagolt állapotban van. A társaság nem egyezett meg a rendes munkásaival, akik a mozdonyok javitásához értenek, ha nem szedett vedett sztrájktörőket állitott munkába, kik azután minden szakértelem nélkül végzik azt

A kocsi és mozdony hiány az országban még mindig meglehetősen nagy és a vasuttársaságok, ahelyett, hogy a kellő és megfelelő pótlásról gondoskodnának nemcsak ezt mulasztják el, hanem még a javitási munkálatokat is hozzá nem értő emberekre bizzák.

Ez volt az okozója most egymásután két szerencsétlenségnek is, amik ugy álltak el, hogy a mozdonyok kazánja felrobbant és a fütőket és mozdonyvezetőket a kiömlő forró viz égette összeforrázta.

Mindkét esetben a szénszállitó vasut már indulásra készen állott, mikor a teljes gőzre megereszitett mozdonyok felrobbantak. Az egyik szerencséfleneg Longansporton történt, Indiban, a másik Wilmerding, Pa.-ban.

Akik a gyülésre eljönnek, tanácskozzanak a saját felelősvalójaikkal és kérjenek felvilágositást tőlük ezekben a dolgokban.

Kérdezzék meg, hogy mit keresett, ha keresett, a társaságjuk az utolsó évben?

Kérdezzék meg, hogy menyniért bányászták ki a szén tonját és mennyért adják el?

Kérdezzék meg, hogy melyik hónapokban mennyire lehetett szenet eladni és hogy jelenleg mi a helyzet e tekintetben?

Kérdezzék meg végül, hogy mit várnak a jövőre nézve a bánya iparban?

Ha minderre megkapták a fel világositást, akkor nézzenek át egy pár szénszaklapot, amit akármelyik förman vagy superintendent szivesen ad oda akárkinek.

Nézzék át a "Coal Age"-t, a "Saward Journal"-t, a "Coal Industry"-t, mert mindezekben megtalálják a szénipar helyzetét és ismeretesét, ha nem hisznek esetleg a saját superjuknak sem.

Mert ha a közgyülés olyan ha tározatokat kiván hozni, amelyek a magyar bányavállalat jó sorsát biztositják, szükséges hogy ismerjék a szénpiac helyzetét.

Mikor mi megirtuk, hogy a szénpiac tul van halmozva szénnel, mikor megirtuk, hogy addig a szénnek rendes ára nem lesz, amig a bányák egy harmada teljesen tönkre nem megy és be nem zár véglegesen, akkor azt irta Dobos István magyar bányász, hogy ez nincs igy.

Azt hisszük, hogy azóta az ő véleménye is megváltozott ugyan, de ha nem, akkor ajánljuk neki is, a többi részvényeseknek is, hogy nézzenek alaposan ezek után a dolgok után.

Egészen bizonyos, hogy borzasztó évek jönnek a szénipar ban. Egészen bizonyos, hogy a tizenötezer szénbánya közül legalább öt-hatezer bányának tönkre kell menni.

Azok a vállalatok, amelyek nem fognak tönkre menni, a melyek kibirják az évekre mutatkozó rettenetes versenyt az életért, azintén nehéz időkön mennek majd keresztül.

Mindezzel tisztában kell lenni a részvényeseknek a közgyülésre.

Mert a magyar bányavállalat ezek elé a nehéz idők elé teljes nyugalommal és bizalommal mehet, de vigyáznunk kell hogy céltudatos munkával könnyitsük a következő kéthárom év fenyegető küzdelmeit.

Ismételjük hát, amit e cikk elején irtunk. Jöjjön el a közgyülésre minden részvényes, de jöjjenek el különösen azok, akik változást szeretnének a Himler Coal Companynál.

És mire eljönnek, hogy határozzanak ennek a nagy vállalatnak a sorsa felett, legyenek tisztában vele, hogy milyen a helyzete a szénipárnak.

A KEMÉNYSZÉNBÁNYÁSZOK ÜGYE.

Pennsylvania kormányzója közbelépéséről békét remélnek. A bányászok készen állnak a sztrájkra.

A mult héten, amikor lapunk zártakor a keményszenek szerződésének ügyéről irtunk, azt hittük, hogy az e heti lapban már a megkötött szerződés részleteiről számolhatunk be olvasóinknak.

Sajnos, másként történt. Alig hagyta el lapunk a nyomdát, máris megérkezett az a hír, hogy a bányatulajdonosok makacssága miatt Lewis elnök is mét kénytelen volt megszakitani a tárgyalásokat. A bányatulajdonosok hallani sem akartak arról, hogy bérjavitást adjanak a keményszénbányászoknak és így Lewis teljesen céltalannak látta a további tanácskozásokat.

A bányatulajdonosok makacs sága így elvágta a tanácskozások fonalát és igy a jelenlegi helyzetért tisztán ők felelősek. A bányászokat semmiféle felelősség nem terheli, ők többszörösen is tanujelét adták békeszeretőségüknek.

Természetesen Washingtonban nagy megrémülés vett ék ezt a hírt, mert e tanácskozások megszakitása után egyre valószinübb, sőt immár majdnem bizonyos, hogy szeptember elején megáll az Egyesült Államok keményszén termelése.

Lewis elrendelte, hogy a mennyiben szeptember elején nem lesz uj szerződés, ugy a keményszénbányászok ne dolgozzanak tovább.

Miután az Atlantic Cityben folytatott tárgyalások ismét eredménytelenek maradtak, Coolidge elnök magához kérette Pinchot Pennsylvania állam kormányzóját és ő kérte meg, hogy kisérelje meg az utolsó pil lanatban a szembenálló felelet megegyezésre birni. Washingtonban nagy bizalommal nézek Pinchot közbelépése elé, de még mindig remélik, hogy elkerülik a sztrájkot.

Pinchot Harrisburgba kérte a bányászok és bányatulajdonosok képviselőit és ott jegyzéket adtak át a megbizottaknak, melyben kijelenti a kormányzó, hogy egyik részről sem türi el a keményszéntermelés felfüggesztését. Mindent el fog követni, hogy egyezséget hozzon létre és ezzel elkerülhető legyen a sztrájk.

A kormányzó értésére adta a bányatulajdonosoknak, hogy a keményszénipar ügye nem tisztán a bányászok és bányatulajdonosok magánügye, hanem az a nagyközönségre is tartozik, mert a közönség érdeke, hogy kellő mennyiségü szén rendelkezésre álljon. Azért hivja fel nyomatékosan a feleket a megegyezésre.

Kedd reggelre a bányatulajdonosokat, délutánra pedig a bányászok képviselőit hivta meg tanácskozásra.

A kormányzó köréből kiszivárgó hirek szerint a bányászok képviselőjétől azt fogja kérni, hogy ha sikerül a bányatulajdonosokat a tárgyalás megindulásakor 5—10 százalékos bérjavitás ajánlásra rábirnia, akkor szeptember elején maradjanak a bányászok munkában és folytassák a tárgyalásokat.

Mig egy részt reménykednek abban, hogy a sztrájk elkerülhető lesz, másrészt már is igyekeznek megnyugtatni az ország közönségét, hogy a keményszenesek sztrájkja nem fog sulyos zavarokat előidézni a tüzelőanyag beszerzése terén. Azzal biztatják az ország közönségét, hogy puhaszénnel fogják helyettesiteni a keményszenet.

Ez a biztatás ugyan nem igen állja meg a helyét, mert puhaszénnel a keményszenet nem mindenütt lehet pótolni.

Az országban nagy izgalmat keltett annak a hire, hogy egy keményszénsztrájk esetén a puhaszénbányászok is sztrájkba mennek. Lewis azonban meg nyugtatta a közönséget, hogy a bányászok betartják az irott szerződéseiket minden körülmények közöt és így nincsen szó arról, hogy addig mig a puhaszénbányászok szerződése nincs lejárva abbahagyják a termelést.

Lewis elnök a tárgyalások alatt fényesen beigazolta, hogy mennyire nem igazak és minden alapot teljesen nélküllöznek azok az aljas rágalmak, amiket a bolsevikl és és anarchista lapok hetek óta nap-nap után irnak róla.

Hasábokat irtak róla, hogyan egyezett meg Atlantic Cityben a hüs parkban a bányabárókkal, hogyan adta el a bányászokat a bányatulajdonosoknak, hogyan alkudta el a bányászok követeléseit.

Most láthatják a bányászok, hogy menynyire voltak igazak ezek az aljas rágalmak. Láthatják, hogy Lewis otthagyta a tárgyalásokat, amikor látta, hogy nem akarják megadni a bányászok követeléseit. Láthatják, hogy Lewis igenis hűséges elnöke az United Mine Workersnak, aki mindig kiharcolja a bányászoknak azt, ami az adott helyzetben lehetséges.

A bolsevikl és anarchista körök nagyon jól tudják, hogy nem igazak azok a hazugságok, amiket ők terjesztenek Lewisről. De mert látják, hogy a bányászokat nem tudják elforditani elnöküktől, azért terjesztik róla a rágalmakat, mert azt hiszik, hogy ezzel meg tudják ingatni a bányászokat és el tudják őket forditani Lewis mellől.

Ezeknek a köröknek nincsen más céljuk, mint Lewis legázolásán keresztül megkaparitani az United Mine Workersban a hatalmat — vele együtt természetesen az United Mine Workers vagyonát is. A vagyonban azután gazdálkodhatnak a maguk módszere szerint.

A bányászok érdeke, hogy ezután is hűségesen és egységesen kitartsanak jelenlegi vezéreik mellett, mert csak egységes bányásztábborral a hátuk mögött képesek kiharcolni a vezérek a jobb szerződést.

MAGYARORSZÁGI HIREK

BUDAPESTI SZERKESZTŐSÉGÜNK TUDÓSITÁSAI.

Miért megyek Amerikába?

Felkeresem kivándorolt választóimat --- Hirt viszek nekik, hirt hozok tőlük. --- Előadásaimat szines vetitett képekkel szemléltetem --- Ismertetem az utolsó évtized történetét, a régi és az uj Magyarországot --- Mit raboltak el tőlünk és mi maradt nekünk. --- Pártpolitikával nem foglalkozom --- A forradalmat és politikai életet mulatságos képekben mutatom be --- Ismertetem a földszerzés módját és a földreform eredményeit --- Nem gyüjtök semilyen célra sem --- Előadást minden üldöztett tartok, ahová meghivnak.

IRTA:
DROZDY GYÖZŐ
A MAGYAR NEMZETGYÜLÉS TAGJA,
A KISKOMÁROMI (ZALA-M.) VÁLASZTÓKERÜLET KÖVETE.

Alig virrad rám olyan reggel, hogy ne állitana be hozzám innen-onnan egy-egy sorskinzott magyar, ne hallanék egy bánatos élethistóriát, s a végén a kérést:

— Szerezzen nekem utlevelet Amerikába.

A történelmi idők hajnalán végtelen néprajok özönlöttek keletről nyugat felé. Most mintha megismétlődnék az ezer évi előtti néprajzás, mely bennünket is a Duna tövébe vetett. Akkor a müveletlen, harcos törzsek hadakba kerekedve rontottak be a civilizáció vidékére, hogy ott elhelyezkedhessenek.

Magyarország inséges népe ma halk megalázkodással szállitja milliárdokat érő erőit a gazdasági magasabbrendüség hazájába: Amerikába. Nem harcos romboló tömegek, kalandozó elégedetlenek hagyják itt ezt a földet, hanem munkás, dolgos értékek. Nem vad bajlamokból, hanem azért erőlt is magukat hazájuk, testvéreik kebeléből, hogy a gazdasági elnyomás alól felszabaditsák magukat és olyan földön keressék a boldogulást, hol az emberek között a kereset arányosabban oszlik meg és a közigazgatás sem keseriti meg életünket, hanem védi, oltalmazza.

De talán sohasem volt még olyan katasztrófális iramodás, pánikszerü menekülés, mint az utolsó esztendőben. "Égszakadás, földindulás, a fejemen egy koppanás... Szaladj, te is pajtás...!"

Ötezer meg néhány száz a magyar-amerikai bevándorlási kvota és a 8 millió téleknek fél-százaléka, azaz: negyvenezer ember adott be kérelmet az utolsó félesztendőben utlevélért. Soha szomorubb hivatalt, mint a kivándorlási bizottság tanyája. Rendőr tartja fenn a rendet a libasorban. Odajárnak az emberek százal napról-napra, pedig nem is mehet be senki, mert ott kegyetlenkedik az ajtón a felirás:

A létszám betelt. Sem érdeklődőket, sem kljárókat nem fogadunk! Belépni tilos!

Menekül innen, aki csak tud. Ma még csak én futok, holnap — szaladsz te is pajtás...

MIÉRT MENEKÜL A MAGYAR!

Miért unnak, miért fáradnak bele ennyien a magyar életbe? Nem volt ez soha rongyabb élet, mint a többi nációé. Nem cserélttünk volna mi sem oláhval, se tóttal, se szerbbel. Mi üzi, hajtja hát ki innen a tehetséget, az erőt?

Züllés utjára vitt az elvesztett háboru és az elvesztett béke. A háboru alatt minden értéket felélt a nemzet. Amit meghagyott a Trianon: édeskevés. Földünknek, kenyerünknek egyharmada, állatalnknak egynegyede, erdőnknek, fánknak egyhatoda, barnaszenünknek fele, gyáripari lóerőnknek fele, vasuti és hajóutjaink harmada, telefónvonalunk tizedrésze, vizierőmüveinknek huszadrésze csak a mienk. De tengerészetünkből, sónkból, kőolajunkból, feketeszenünkből, papirosunkból egy klióra valónk sem maradt. Kaptunk azonban tőlük félmillió földönfutó menekültet, s annyi tisztviselőt, hogy azok bizony két ilyen, országot is agyon-adminisztrálhatnának.

Ennyi uj baj mellett az elmaradt, puszturló nemzet fiai hiába lesik várják, hogy legalább a régi bajokat megszünteti egy bölcsebb, demokratikusabb beláttás.

Jogot, szabadságot, munkát, földet és kenyeret kván a nép. De a jog és szabadság teljessége nem adja meg az uralomra jutott grófi politika, e nélkül pedig nincs föld, nincs munka, nincs kenyér.

A NAGYBIRTOK.

Három esztendeje immár, hogy megalkotta a nemzetgyülés a földbirtok helyesebb megosztásáról szóló törvényt. Csodálatos azonban, hogy bár egy uj adótörvényt hónapok alatt végrehajtanak, ezt a törvényt ezer és ezer titkos beavatkozás miatt végrehajtani nem tudják. A 4000 igénylő község közül ezideig 400-ban sem hajtották végre. Pedig nincs a világnak olyan országa, ahol a nagybirtok olyan sulyosan és bénitóan nehezednék a föld szegényeire, mint nálunk. A nép szinmagyar, becsületes, szorgalmas és tanulékony. A föld kövér, bőtermő Kannaán, nyolc tiz magot is ad. A nép szereti, gondozza, dédelgeti, cicomázza. 12 millió embernek is elegendő terem. A lakósságnak sokasága mégis koplal, éhségben szenved és sok helyütt insékgaelókkal kell megmenteni az éhhaláltól.

Ha ennek a népnyomornak tudományos okait kutatjuk és keressük a bajt, megállapithatjuk, hogy az Inségnek egy oka van: **A NAGYBIRTOK.**

Földünk nem szegény, mint Ausztriáé. Bőtermő, mint a Nilus iszapja. Népünk nem csenevész, mint a kinai kuli, nem tudatlan mint az oláh, nem pusztija se török, se kazár. Nem lehet itt hát más baj, csak a földbirtok egészségtelen megszlása.

A népesség 60 százaléka vagyontalan. Ezek az uradalmi cselédek, a zsellérek, lepések és azok, akiknek még kepe sem jut. A lakósság 30 százalékánál állandó vendég az Inség. A hatalmas nagybirtok tövében is alamizsnára szorul a nép.

A nép nem keresheti meg gyárban a kenyerét, tehát földhöz kötött. Földhöz azonban nem juthat. Csupa ezerhold és hitbizomány ez a kicsi ország s az ezerhold napszámot alig fizet. Ma aratás és bőtermés idején az átlagnapszám 1500 koronára tehető, ami 70 fillér békeértéknek felel meg. A magyar földmunkás, ha van munkája, mintegy 10 nap alatt keres egy dollárt. És jó, ha jövedelmébül naponta két kilogramm kenyeret ehet.

Ez az emberirtó szörnyeteg nem más, mint a nagybirtok. A nagybirtok, mely sem ipart, sem kulturát, sem kereskedelmet nem tür és nyomorulttá teszi a népet, hogy ez olcsó napszámon törje a rögöt és döngesse a bivaly oldalát. Ez a szörnyeteg üzi ki innen a magyart. Ez kergeti Amerika gyárába, bányába, az épülő házak ormára, Canada farmjaira és a vasuttötéseire.

Hogy a kivándorlásnak valóban ez a rém az oka, bizonyitja, hogy a kivándorlók 90 százaléka földmunkások és törpebirtokosok közül kerül ki. Ennek az emberüző, gyilkos szörnyetegnek segitője: a rosszul fizetett, éhes, de butául gögös közigazgatási pasák rémuralma, igazságtalan adórendszerünk, mely kiméli a nagyjövedelmet a nagyvagyont, ellenben az állam kiadásainak 70 százalékát a szegény, földhöztapadt nyomorultaktól szedi be fogyasztási és egyéb közvetett adók cimén. Segitője még a munkateremtő kapitalizmus hiánya vagy gyöngesége.

HIRT VISZEK ÉS HIRT HOZOK...

Elhatároztam, hogy Amerikát, ezt a delejes világot, mely ugy szippantja magához az emberek százezreit, mint a mágnes rud az acélport: megnézem, megtanulmányozom.

Dacára, hogy eddig is rajongó hive voltam a népszabadságoknak és demokráciának: lelki szükségét érzem annak, hogy Amerikában ezen meggyőződésemet örökre megerősitsem.

Az igéret szép szó, ha nemcsak oskolatáblára van felirva. Én pedig megigértem az én népemnek, hogy egyszer utrakerekedek és meglátogatom hozzátartozóikat Amerikában.

Az én választókerületem: Nagykanizsa környéke, Zalamegye délkeleti része, eddig 62 községből állott, most — a kiskomáromi kerület — csak fele ennek. Adataim szerint mintegy 300 család vándorolt ki innen.

Nem tagadom: a zalaiak, az én választóim, vagy azok rokonai érdekelnek a legjobban Amerikában. Érdekel, hogy miképen tudtak belehelyezkedni a demokráciába, a hűbéresség bohos szagától mentes levegőbe. Érdekel, hogy a munka és a rend hazájában hogyan érvényre sül az az ember, akinek itthon le kellett emelni a süvegét, ha szóbállt vele a plhenő földesúr.

Az a fócélom, hogy megkeresem a zalai lankások, dalos, rizlinges szőllőhegyek bánatos, szomoru népét az Ujvilágban. Hogy lássam: jobban megbecsülli-e az ő dolgos kezüket az az idegen föld, mint a szülőföldjük, mely eleresztette.

Érdekel a többi is, minden magyar testvérem, de az enyémek, a legközelebbiek elsősorban.

Hirt viszek nekik, friss hirt a szülőfalujukból. Ujságot viszek a környék minden dolgáról: születésekről, eskövőkről. Szomoru hirt viszek a halálozásokról, legénykedésekről, bicskásokról. Elmesélem a küzdelmet, mit háztelyért és krumpliföldért folytatnak itthon.

És hirt hozok haza az itthonlaknak az amerikai rokonokról. Elmondom, hogy hogyan élnek a bányákban, a gyárban, a műhelyben, az épülő házak és vasuttötések mellett. Hogy milyen az otthonuk s vágyódnak-e haza... Meghozom a hirt, hogy micsoda küzdelmeken, szenvedéseken mentek keresztül, mig földágra vergődtek. Elmondom, hogyan lett magasabbrendü ember abból, aki itthon statiszticai adat, numerus volt csupán.

Haza hozom a levelet, az üzenetet. Megmondom itthon, hogy: **"Tiszteltetl..." csókoltatja...**

Tanulni és tanitani akarok. Mindenhová elmegyek, ahová hivnak.

Nem tagadom, mint politikust mint törvényhozót, érdekel Amerikából egyéb is. Érdekel magá az ember Amerikában. Érdekel a családi és társadalmi élet, a közgazdaság s minden ami uj, ami tanulságos. Érdekel ennek az uj társadalomnak csodálatos szociális ösztöne. Érdekel a munka lázas tempója, a legendás vagyon, a mesés szerencse és a fájdalmas elbukás. Érdekel a gyárak izzó levegője, érdekelnek a hivatalok, melyekben pontosan megjelennek és szorgalmasan dolgoznak is a tisztviselők. Érdekelnek a 20 emeletes házak, a forgatagos utcák, az üzlet, a pénz, a politika. Érdekelnek a lapok, melyek egy-egy rizsma papiroson jelennek meg.

Tanulni és tanitani akarok. Honfitársaim megtanitanak engem sok mindenre, aminek itthón is ugy kellene hogy legyen, de mégsincs ugy. Én meg meg akarom tanitani honfitársaimat mindarra, amihez nekik már nem volt érkezésük. Elmegyek mindenhová, ahová csak meghivnak. Vásznat eresztünk egy falra és mig a vetitőgépből száz és száz szines szemléltetőkép rajzolódik eléjük: az én ajkamról peregni fog a szó. Mesét mondok, igazi mesét, mint a vén juhász a kéktarajos-Tisza mellett egy elátkozott, szerencsétlen országról, egy jobbsorsra érdemes, munkás, büszke okos népről, melyet 10 véres esztendő alatt földresujtott az Isten haragja.

Elmondom ennek a 10 utolsó esztendőnek a történetét, a háborukat, forradalmakat. Vetitett képekkel mutatom be, hogy mit raboltak el tőlünk és mi maradt nekünk. Képekkel demonstrálom a szegénységüket és mindazt, amire büszkék vagyunk. Száz és száz képet viszek a magyar faluból, városból, az uj-magyar életből.

De pártpolitikát—azt itthon hagyom. Itthon ugyis eleget veszekedünk. Meghallgathat engem a demokrata, a liberális, a katolikus, a református, a legszélsőbb szocialista, sőt még a bolseviki is, — ha magyar — mert az utolsó tiz esztendő politikai eseményeiről csupán kacagtató képeket vetitek a fehér abrosra. Csak azért, hogy valamin nevethessünk is. Hiszen könnyünk ugyis lesz elég. Haddi vessen hát egy halvány derüsugár könnyeinken keresztül egy vigasztaló sziváryánt, ide át, a borus magyar égre...

Gyüjteni nem fogok mást, mint emlékeket. Mert csak arról akarok itthon elszámolni, a miről érdemes: magyar testvéreim hitéről, vágyairól, törekvéseiről, sorsáról, életéről és a föltörő, növekvő hazaszeretetről, melynek hire idevetődik.

Akik tehát össze tudnak verbuválni szeptember elején egy gyülekezet magyart, azok értesitsék ennek a lapnak szerkesztőségét és én ott leszek!

A viszontlátásra!

—

Drozdy Győző nemzetgyülési képviselőt meghivtuk Himlervillere, a magyar bányászok központjába egy előadás megtartására. Ide bizonyosan el fog jönni. Az időpontot később fogjuk lapunkban közölni.

Drozdy Győző kiutazásáról szóló első elkünik megjelenése után a Logan és Gary vidéki magyarok kértek fel bennünket, hogy hivjuk meg a magyarországi ellenzék harcos vezérét közéjük egy előadás megtartására.

Addig mig Drozdy Győzővel személyes érintkezésbe nem lép tünk, nem tudjuk, hogy mikor tud a loganvölgyi és Gary vidéki magyarok kérésének eleget tenni és ott megjelenni.

Azon piczek magyarjait, akik szeretnék ha náluk is tartana Drozdy Győző egy-egy előadást, kérjük sziveskedjenek ezt azonnal közölni, hogy az uti programmját összeállithassa a képviselő úr.

Az Ó-hazába Szándékozik Menni?

Utja sokkal könnyebb és kellemesebb lesz, ha ugy hajójegyet, mint vasuti jegyet előre beváltjuk, ennek az egésznapos alapokon álló bankunk utazási irodája készségesen bofogadja a helyet és megkimisli az utazási megelőlegezést.

A Bankunk szándékszik minek az czikkre hitelleveleket is utazási czikkket, a melyek szükségelemi tesznk, hogy sok pénzt vigyen magával és amiket azután bárhol és bármikor, amikor pénzre van szükség, kaphat

Tisztviselőink magyarul megadnak minek erre vonatkozólag minden felvilágositást.

Foreign Department
MELLON
NATIONAL BANK
Cor. SMITHFIELD STREET and OLIVER AVENUE,
PITTSBURGH, PA.

Igyék mindig ebből a SÖRBŐL, mert ez a legjobb!

"Leads them all"
J. M. NOWLIN
Williamson, W Va.
Distributor.

AMERICAN UNION BANK
Főutcát: 10 E. 22nd St., a Bankpalotában New York City.
NÉMETH JÁNOS Elnök
Főkirálat: 1597—2nd Ave., corner 83rd Street New York City.

KÉSZPÉNZ-DOLLÁR gyorsan teljesitünk.
Pénzküldemények kifizetéseket Magyarországon, a legolcsóbb átutalási díjak mellett pontosan és a megszállott területekre a legalacsonyabb árfolyam mellett.

Hajójegyek a legjobb vonalakra a hajótársulatok eredeti árain.
Közjegyzői ügyek pontos, szakszerű és lelkiismeretes elintézése.

HILL PIANO CO.
C. V. MILLER, tulajdonos
947 FOURTH AVE.
HUNTINGTON, W. VA.
Bármilyen hangszerre, gramofonlemezre, zongoralemezre van szüksége, forduljon hozzánk. — Ha nálunk vásárol sok pénzt takarit meg. Kiselőrangu árukat tartunk raktáron!
—
KÉRJEN GRAMOFONLEMEZ ÁRJEGYZÉKET!

WILLIAMSON környéki magyarok helyeszitek el betétjeiteket a
DAY AND NIGHT BANKBA, WILLIAMSONBAN, W. VA.
Betétekre 3 százalék kamatot fizetünk
MAGYAROKAT figyelmesen szolgáljuk ki.
ESTE 7 ORAIG NYITVA TARTUNK.

B. & L. Furniture Co.
Mr. MAJER, Manager, a magyarok régi jó barátja
WILLIAMSON WEST VIRGINIA.

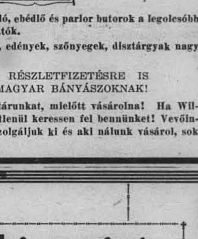

Remek szép, háló, ebédlő és parlor butorok a legolcsóbb árban nálunk kaphatók.
Konyhabutorok, edények, szőnyegek, disztárgyak nagy választékban.
KÖNNYÜ RÉSZLETFIZETÉSRE IS ADUNK MAGYAR BÁNYÁSZOKNAK!
Nézze meg raktárunkat, mielőtt vásárolna! Ha Williamsonba jön okvetlenül keressen fel bennünket! Vevőinket tisztességesen szolgáljuk ki és aki nálunk vásárol, sok pénzt takarit meg.

Tüzbiztositás
Az emberek általában nem nagy figyelmet forditanak a tüzbiztositásra.
Mit felelne Ön a következő kérdésekre?
1) Elég gondot fordit-e Ön a tüzbiztositásra és vajjon kellően biztositva van-e a ház, hástartási tárgyak, melléképületek, garage, automobile, kocsiszin, stb.?
2) Felemelte-e a biztositási összeget az áremelkedés arányában, hogy olyan összeget kapjon, mely elegendő az ujbóli beszerzésre, ha netalán a tüz elpusztitana valamit?
3) Vajjon a biztositást egy teljesen megbizható, szilárd, régi kipróbált amerikai intézettel kötötte-e?
Ha Ön valóban komoly gondolkodásu és előreláto ember, ugy Ön csakis a világ legmegbizhatóbb biztositási intézeténél köti meg biztositását,
KÉPVISELI E VIDÉKEN:
TUG RIVER INSURANCE AGENCY
PATTERSON BLDG.
WILLIAMSON, W. VA.

MAGYAR BÁNYAPLÉZEK MESÉI

AMIT A SZIVÜNK BESZÉL...
Irta Legioner.

(Folytatás.)

— Jól van Piros. Én tőlem nem hallja ezt a szót többet, hogy szeretem. Hanem egyet vésssen a szivébe jól. Ha majd családik az angoljaiban, ha majd magának is ugy fáj a szive, mint most nekem, — akkor jöjjön hozzám panaszkodni. Én meghallgatom a panaszát és segítek ha tudok

Ahogy kifelé tartott a kertből, nem hallotta hogy a lány gunyos nevetéssel mormolja félhángosan

— Szegény bolond — — —

A "szegény bolond" pedig mig lassan nyomakodott felfelé Thompsonék utján, még akkor is mondogatta magában

— Majd ha családik — — majd ha boldogtalan lessz — — akkor jöjjön hozzám — — pártját fogom — — ha majd szerencsétlen lessz — — —

A general manager házát még magasabbra a hegyoldalon építették mint a superékét. Be lehetett onnan felülről látni az egész plézt. Szegény kis Alice az ablaknál ült s leste, mikor láthatná meg Tornyost. Hogy megpillantotta felfelé jönni, szomoru arca rögtön felvidult. Szaladt ajtót nyitni nagy szelességgel

Az atyja valósággal megijedt, mikor látta, hogy változik örömre egy pillanat alatt az a bánatos arc. Nem tartotta mélynek, komolynak, igazinak lánya érzelmeit eddig. Azt hitte, csak megtetszett lánya szivében az első szerelem s el fog mulni gyorsan, mint tavasszal az ibolya nyilás. Egy érzékeny leányka első ábrándjának hitte csak, melyből felébred hamarosan, mint üditő álomból az alvó. Csak röpke, színes felhőnek, melylyel egy darabig ringatva játszik szive s a mely elmulik nyomtalan, mint a virágillat. Hogy az veszedelmesen komoly legyen — nem gondolta. Hogy az egy örökéletre szóló szerelem, nem hitte. Hogy az uralja lánya testi-lelki életét fel se merte volna tenni. Csak most, mikor látta, hogy változik a bánat örömmé a legény puszta látására, — döbbent meg. Csak most, mikor látta, mint éléknül fel hirtelen leánya, mint egy gubbasztó kis madárka párja jöttére, — ijedt meg komolyan

— Mi lessz, ha Tornyos azt a másikat szereti — — —

Megtörölte homlokát, mert elöntötte a veríték kinos gondolatára.

— Belehal az én angyal szivü lányom ...

Felugrott a helyéből. Valami eszébe jutott

— Igen. Ez lessz a legjobb. Magam tanitom — — — kiragadom egyszerü helyzetéből. Megnyitom előtte a boldogulás kapuját — — — Ha sokszor látja nálam, lehetetlen hogy viszont ne szeresse ezt az édes teremtést.

Sietett a fiatalokhoz

— Kislánykám, a szórakozásnak vége. Nekem van most dolgom Mr. Tornyossal

A lánykának megnyult az arca

— De apa — — —

— Csak te ne beszélj. Mi megyünk a könyvtárszobába.

Mikor helyet foglaltak, megkérdezte a bámuló fiatalembert.

— Nagy szolgálatot tett a bányának, hogy figyelmét nem kerülte el a vizelöntés veszedelme. Ebből látom, hogy önállóan tud gondolkozni. — — — Akarja tovább képezni magát komolyan?

Tornyos csendesen felelt

— Amennyire magamtól képes vagyok rá.

Mr. Thompson bólintott

— Tehát igen. Jól van. Ezentul minden este feljön tanulni. Én leszek a tanárja. Először átvesszük a chemiát, a vegytant, aztán a fizikát. Mikor azzal kész lessz, vizsgát fog tenni a bizottság előtt. Jó lessz?

A fiatalember arca lassan pirulni kezdett az őszinte örömtől.

— Mivel szolgáltam rá az ön nagy jóságára

Nagy szerénységében el is feledte, hogy hiszen a manager családjának megfizethetetlen szolgálatot tett Alice megmentésével. Mr. Thompson emlékezettete rá.

— Én vagyok önnek a lekötelezettje, nem ön nekem

Tornyos még jobban elpirult

— Azt az én helyemben mindenki megtette volna

Mr. Thompson nevetett

— De nem mindenki tudta volna megtenni

Mikor az első leczke után Tornyos eltávozott, Mr. Thompson felkereste a feleségét. Mrs. Thompson valami regényfélét olvasott

— Nézze csak kedves, nem vett észre a lányán valami erős változást

Önnagysága a fejét rázta

— Nem én

Persze, ő is olyan anya volt, aki nem sokat törődik senkivel, csak saját magával

— Pedig a lánya beteg — — — szerelmes

A managerné idegesen ugrott fel a hintaszékéből

— Szerelmes? Lehetetlen. Ugyan kibe lenne ezen a plézen. Hiszen itt csak munkások vannak

Mr. Thompson nem szólt, csak élesen nézett feleségére. Ő nagysága elnevette magát kedélyesen

— Ah, igaz — — — Mr. McKay,— — a szuper fia. Nos nekem semmi kifogásom ellene. Gazdag urfiu, jó modoru, szép — —

A manager lassan, nyomatékosan beszélt

— Nem abba szerelmes... Egy közönséges munkásba

Önnagysága a hintaszékéhe rogyott sápadtá válva

— Nem igaz — — Nem lehet — — Nem szabad — —

— De igaz. Lehet — — — És — — szabad!

Mrs. Thompson mintegy vércse madár. ugy ugrott az urának

— Mit mond?! Hogy lehet? Hogy szabad?! — — Az én leányom és egy közönséges munkás?! — — Soha!

A manager csendesen jegyezte meg

— Az én lányom is, nem csak a magáé

— Soha — — soha — — — soha — —

IX. Fejezet.

Mr. Thompson elbámult felesége kitörésén. Volt ugyan már alkalma gyönyörködni nehányszor "jelenetekben", melyeket felesége önagysága tetszés szerint rendezett, ha valami akarata ellen történt, de ilyen erős kitörésre mégsze tartotta képesnek. Az asszony majdnem hiszterikus görcsöket kapott ideges felindulásában.

— Az én lányom és egy munkás! Egy közönséges bányász — — — egy senki — — az meri a szemelt Alicere vetni— — — !

— — Hallatlan

Thompson ur csendesen, majdnem szomoruan jegyezte meg

— Éppen az a baj, hogy nem veti. Hogy nem szerelmes az ön leányába az a "közönségtelen bányász", az a "senki". Azért sir éjjelenként a lánya. Azért gyötrődik szegénykre. Azért emészti magát az ártatlan lélek. Azért féltem, hogy még bele is pusztul

— Talán még kivánja is hogy beleszeressen

— Kivánom hát, — a lányom boldogságáért

Mrs. Thompson egész közel lépett az urához. Megfogta két kezével annak kabátja hajtokáját

— És maga hozzá adná feleségül

— Hozzá. Örömmel. Gondolkozás nélkül

A managerné felkacagott. Sikoltó kacagással nevetett élesen, erősen, teljesen kitátott szájjal. Nevetett szünet nélkül, kapkodó lélekzéssel. Sehogysse tudta abba hagyni.

— Hahaha — — — hahaha — — —

Az ura csititotta. A nevetés volt csak rá a válasz

— Hahaha — — — hahaha — — —

Egyszer aztán kezdte a szinét változtatni. Arca bordó vált, homlokerei kidagadtak. Thompson ur megijedt

— Nevető görcsöt kapott — — — Istenem

Csengetett s a belépő szobalánnyal vizet hozatott.

— Igyon

— Hahaha — — — hahaha — — —

A gyorsan előhivott orvos tudta csak nagy keservesen elállitani a görcsöt. Hanem azért még éjfélitájban is felhangzott néha-néha a szerencsétlen asszony fájdalmas nevetése.

— Hahaha — — — hahaha — — —

Thompson ur fent virrasztott mellette pir kadásig. Egyre rakta, változatta homlokán a jeges borogatásokat. Sajnálta végtelenül a szenvedő asszonyt. Hiszen igazán szerette minden hibája, magas állására való tuldüszkesége mellett is. Egyszerü kezdő bányamérnök volt, mikor megszerette a gazdag, előkelő bankár leányt s az hozzá ment szerelemből. Mert bizott benne. Hitt a jövőjében. Boldogan is éltek egész — — — mostanág.

(Folytatása következik.)

A Himler Coal Company Közgyülése.

A Himler Coal Co. közgyülése ez évben reggel kezdődik, mert az előreláthatólag hosszabb ideig fog tartani, mint más években.

A gyülés tárgysorozata a következő:

1.) Elnöki és üzletvezetői jelentés.
2.) Az igazgatóság inditványai.
3.) Uj ügyek.
4.) Uj igazgatósági tagok választása.

Természetesen csatolva lesz az elnöki megnyitó és beszámolóhoz a társaság üzleti jelentése az elmult 18 hónapról, és minthogy ez az üzleti jelentés nyomtatásban is a részvényesek rendelkezésére fog állni a gyülés megnyitása előtt; alkalmuk lesz azt a részvényeseknek alaposan megbirálni.

Az igazgatóság jelentése arról szól, hogy fizessen-e és mennyit fizessen a társaság osztalékot az elmult üzleti évre.

Bár az 1922—23 tele nehéz volt és az év elején három hónapjában tetemes rázfizetéssel dolgoztak, (pl. februárban csak 8000 ton szenet szállithattak) még igy is elég szép haszon marad az elmult 18 hónapra.

Természetesen ne kézzeljék a részvényesek, hogy készpénzben van meg ez a haszon, mert hiszen abból és a kopási tartalékból épült egy utca, s abból vették másfél év óta a felszereléseket.

Az uj ügyek tárgyalása alatt lesz alkalma minden részvényesnek, hogy inditványait a közgyülés elé terjessze, s olyan intézkedéseket ajánljon a társaság részvényeseinek, amilyeneket jónak lát.

Valószinüleg a tárgysorozatnak ez a pontja veszi igénybe a leghosszabb időt, mert a társaság vezetői azt remélik, hogy azok, akik nem voltak megelégedve bizonyos intézkedésekkel, nemcsak kifogásolni tudnak, hanem ajánlatokkal is szolgálnak majd, hogy miként legyen ezután.

A gyülés utolsó tárgya, az igazgatóság választása, amely alkalommal hét uj igazgatót választanak.

Lejár ugyanis öt igazgatósági tagnak a megbizása és benyujtotta kettő a lemondását azok közül, akiknek csak a következő évben járna le a megbizásuk.

Minthogy év közben a részvényesek minden hatalma az igazgatóság kezében összpontosul, ajánlatos, hogy a részvényesek, különösen a telenen lakó részvényesekkel legyenek tisztában, hogy olyan embereket választanak, akikben nemcsak megbiznak, de akikről tudják, hogy miliyen intézkedéseket várhatnak tőlük.

Becsületes dolog lenne, ha mindazok, akik pályáznak az igazgatói székre, vagy a gyülés előtt, vagy a gyülés alatt nyilvánosságra hoznák, hogy mi a véleményük bizonyos kérdésekben.

Társaságunk vezetése nem gyerekjáték, elég komoly dolog és nem kell valakinek arra várni, hogy százszor kérjék fel az igazgatói szék elvállalására, hanem aki érzi hogy ő tudna és szeretne belesziólni a dolgokba, az mondja azt meg nyiltan.

Ha valaki nem szégyenli, hogy elnök, szenátor, képviselő, vagy bármi más közhivatalnok kiván lenni, akkor azt is megmondhatja valaki, hogy igazgatója akar lenni ennek a vállalatnak, s akkor legalább becsületesen alkalmat ad a részvényeseknek, hogy szándékairól s nézeteiről tisztában legyenek, még mielőtt megválasszák.

— — — — — — — —

A közgyülés napján a társaság irodája reggel 6 órától kezdve nyitva lesz, s mindenki, aki szavazati jogával élni kiván, az irodában registrál reggel 6-tól 8.45-ig. — Aki e registrálást elmulasztja, a közgyülésen szavazati joggal nem bir.

MEGHIVÓ!

A HIMLER COAL COMPANY, Inc. részvényeseit ezennel tiszteletttel meghivom társaságunk ez évi közgyülésére és arra kérek minden részvényest, hogy a gyülésen feltétlenül jelenjék meg.

Akik személyesen nem jöhetnek el, azok sziveskedjenek legalább képviseltetni magukat, de nagyon szükséges lenne a részvényesek személyes jelenléte, mert végtelen fontosságu dolgok felett fog a közgyülés határozni.

Ugyanesak tisztelettel meghivom erre a közgyülésre az amerikai magyarság mindazon tagjait, akik nem részvényesei ugyan vállalatunknak, de érdeklődnek a magyar bánya sorsa iránt.

Szól ez a meghivás azoknak is, akik évek óta elkeseredetten birálják és támadják a vállalat vezetőit, mint azoknak, akik jóakaratlal figyelték az építés munkáját.

Akik nyilvánosan támadták ezt a társaságot, azok még soha nem vettek annyi fáradságot, hogy azt megtekintsék; reméljük, hogy a tisztesség legelemibb követelményeinek most eleget tesznek és személyesen győződnek meg róla, hogy jogos volt-e a kritikájuk.

A közgyülés nyilvános lesz, részt vehet — bár szólási és szavazati joggal nem bir azon — olyan magyar ember is, aki nem részvényese a vállalatnak.

Részvényeseinknek és vendégeinknek alkalmat adunk szives készséggel arra is, hogy üzleti könyveinket áttekintsék.

A közgyülés Himlervillen, Kentuckyban, a társaság telepén szeptember 3-án reggel kilenc órakor kezdődik.

HIMLER MÁRTON,
A Himler Coal Company, Inc., elnöke.

MEGHATALMAZÁS.

Alulirott ..... ezennel kinevezem és felhatalmazom ..... lakost törvényes megbizottamat és meghatalmazottammá, hogy nevemben és helyettem az 1923 szeptember 3-án, Himlerville, Martin County, Kentuckyban, a Himler Coal Company irodájában tartandó részvényesek gyülésén megjelenjen és akkor ott azokat a szavazatokat, melyekre én, mint a társaság részvényese jogositva vagyok, helyettem leadja és ezennel beleegyezek mindenbe és megerősitek mindent, mit a fentnevezett meghatalmazott ott helyettem tenni fog.

Melynek hiteléül szolgáljon saját kezű aláirásom.

Kelt 1923 ..... hónap ..... napján.

..... (Aláirás.)

I, ... hereby make, constitute and appoint ..... my lawful proxy and attorney for me in my name, place and stead, to appear at a meeting of the stockholders of the Himler Coal Company to be held at the office of said Company at Himlerville, Martin County, Kentucky, on the 3rd day of September, 1923 and then and there to cast the number of votes which I, as holder of stock in said Company, would be entitled to vote if present hereby ratifying and confirming all that said proxy or attorney shall do in the premises.

Witness my hand and seal this the ..... day of ..... 1923.

..... (Seal.)

Vágja ki és töltse ki a magyar vagy angol szöveget és küldje be azonnal.

MAGYAR BÁNYÁSZLAP

(HUNGARIAN MINERS' JOURNAL)

HIMLERVILLE, KENTUCKY.

Sürgönycím—Telegram: Miners Journal, Kermit, W. Va.
Telephone: Williamson, W. Va. 417-F-12.

Az egyesült magyar bányászlap az Egyesült Államokban.
The Only Hungarian Miners Journal in the United States.

Előfizetési ár: Az Egyesült Államokban $2.00—Magyarországba $3.00
Subscription Rates: In the United States $2.00 — Hungary $3.00

Megjelenik minden csütörtökön. — Published Every Thursday.

Published by MARTIN HIMLER, Editor.

A Magyar Bányászlapot bányászok írják, bányászokról bányászoknak.
The Hungarian Miners Journal is Written for Miners, of Miners by Miners.

Entered as Second Class Matter at the Post Office at New York, N. Y. Under the Act of March 3, 1879. Second Class Matter at the Post Office of Himlerville, Ky. applied for.

DROZDY GYŐZŐ

a magyar nemzetgyülés ellenzékének harcos vezére megérkezett Amerikába.

Drozdy Győző a szegény, elnyomott és kizsákmányolt kis emberek képviselője a magyar nemzetgyülésen. Bátor szókimondásával gyakran okoz kellemetlen órákat a grófi politika támogatóinak.

A zalamegyei Kiskomárom harcos követe abban az időben kezdte meg harcát az uralmon lévő grófi politika ellen, amikor az még egyenesen életveszélyes volt. Ő volt az első, aki az uj országgyülésen jogot és földet mert követelni a nincstelenek-nek. Azóta is szakadatlanul harcol a szegény zselleremberek földhöz juttatásáért.

A kisgazdapárt lobogója alatt vonult be a magyar nemzetgyülés házába, de mikor látta, hogy a párt vezérrel az élén cserben hagyja a népet és a grófi, nagybirtokos politika szolgálatába szegődik: ott hagyta a pártot. Mert nem akarta elárulni azokat a szegény embereket, akik képviseletükkel megbízták.

Lapunk más helyén megirja, hogy miért jön Amerikába. Mi örömmel üdvözöljük őt magunk között. És örömünk annál nagyobb, mert előre kijelenti, hogy nem akar pártpolitikát csinálni köztünk. Az első ember az ujabban érkezett vendégek között, aki a politikát — a tengerentul hagyta.

— — —

SZAPORODNAK A MUNKANÉLKÜLIEK

az országban. A munkaügyi miniszterium most ki adott jelentése értelmében juliusban országszerte minden iparban csökkent a munkában állók száma.

Ha növekszik a munkanélküliek tömege, az soha sem jelent prosperitást. Mégis valami rejtélyes forrás mindig azt kürtöli, hogy ebben az országban már régen volt oly nagy a prosperitás, mint mostanában.

Mi mindig hangoztattuk, hogy nem hisszük el a prosperitásról szóló hireket, mert akkor azt a bányalpar is érezné. Több ezén fogyna és nem lehetett volna közel hetven millió tonna puhaszenet felhalmozni. Prosperitás idején-ha nem is az egész kitermelt mennyiség fogy el, de ennyit még sem lehet felhalmozni.

Legtöbb munkanélküli a gummi iparban van. Akronban annyi munkanélküli gummimunkás van, amennyi még soha sem volt. És tudjuk, hogy ezek között nagyon sokan vannak, akik bányavidékekről huzódtak oda és akik most bizonyára ismét visszajönnek a bányatelepekre.

A bányák ugyan mostanában egyes vidékeken jobban dolgoznak, de ez nem jelenti azt, hogy már egyenesen emberhiány is lenne. Tisztán egyes helyeken keresnek embereket, de ezeket a helyeket el tudják látni olyan vidékekről költöző bányászokkal is, ahol most le vannak zárva a bányák.

— — —

INKÁBB A SZTRÁJK BORZALMAIT VÁLASZTJÁK

a keményszénbányászok, mintsem feladják szerény követeléseiket és beadják derekukat a bányabáróknak.

A bányászok követelése nem nagy. Hiszen csak szervezetük elismerését, a csekk offot és 20 százalékos bérjavitást követelnek.

A csekk off kérdés tárgyalásánál bebizonyitották, hogy hajlandók a békesség érdekében ebben a kérdésben bizonyos engedményeket is tenni, mert azt hitték, ezzel elérik, hogy a bányabárók is engedékenyek lesznek más kérdések tárgyalásánál.

Azóta látták, hogy a bányabárók semmit sem engednek merevségükből. Látszólag mutattak valami engedékenységet, de mikor ezt bizonyitani is kellett volna a fizetésjavitás megadásával, akkor ismét felvették elutasító állásponjtukat. Igy aztán abba is maradtak a tárgyalások.

Természetesen a bányabárók a közönség érdekeit hangoztatják. Azt akarják elhitetni, hogy ha megadnák a 20 százalékos bérjavitást drágább lenne a keményszén ára. Hát a bányászok jelenlegi bére mellett nem raboltak tavaly téien is hallatlan összegeket keményszénért a városokban?

A keményszén árát nem kellene felemelni, ha meg is adnák a szerény 20 százalékos javitást, csak épen kevesebb profittal kellene beérni a bányauraknak. És épen ez az, amit nem akarnak. Inkább sztrájkba kergetik a keményszénbányászokat.

MUNKAHIREK

Wendel Mines, W. Va. Egy bajtárs tudatja, hogy náluk jól megy a munka, de igen sok ember van ott, igy az uj munkásokat most nem vesznek fel. Ha szükség lesz uj emberekre, a hir beküldője tudatni fogja lapunkkal.

Murray City, Ohio. Dobrosky Ferencz testvér irja, hogy ott még mindig rosszul megy a munka, igy ne menjenek arra a vidékre munkát kereső magyar bányászok. Az egész vidéken vagy le vannak zárva teljesen a bányák, vagy csak igen keveset dolgoznak.

Craig, Ill. Bodnár Sándor testvér közli, hogy náluk nagyon jól megy a munka, dolgoznak minden nap. A bánya gecses, a szén 7—9 sukk. Viz, gáz nincs a bányában, lejárókő van, de fizetnek érte. Carbid lámpával dolgoznak. Saletból dolgoznak, tonna számra fizetnek 108 centet. Szerencsétlenség nagyon ritkán történik, az emberekkel jól bánnak és vesznek fel embereket, de csak olyanok menjenek, akiknek van illinolsi bányászpapirjuk és szeretik a salet munkát.

Osceola Mills, Pa. Novák László bajtárs irja, hogy náluk nagyon gyengén megy a munka. Most nem is vesznek fel uj embereket.

Ethel, W. Va. Egy testvér tudatja, hogy ott elég jól megy a munka 4-5 napot dolgoznak hetenként, csak az a baj, hogy a munkabéreket augusztus elején levágták. Most 3 tonnás kárért roomban 92 centet, hetingben 102 centet fiznek. Ember van most elegendő, igy uj emberekre nincs szükség.

Brady, W. Va. Egy bajtárs irja, hogy ott jól megy a munka. A bánya egyenes, a szén 3—9 sukk magas. Viz, gáz kevés van, szén top van marad. Karbid lámpával dolgoznak. A szenet masina vágja, tonnaszámra fizetnek 64.7 centet. Szerencsétlenség ritkán fordul elő, embereket mindig vesznek fel, de a hir küldője — nem irja miért — nem ajánlja a helyet.

Farr, Colo. Kuczler János testvér irja, hogy ök 2—3 napot dolgoznak, de a környéken igen sok bányai lezártak, igy nem ajánlja magyar bányászok nak, hogy most arra menjenek munka után.

Coal Branch (Logan), W. Va. Vida István bajtárs közli, hogy ott megfelelően dolgoznak 4-5-6 napot hetenkint. A bánya slopos, a szén 4½—6½ sukk ma gas. Viz akad, de pumpázzák, lejárókő, gáz, nincs a bányában. Karbid lámpával dolgoznak. A szenet masina vágja, kárészámra fizetnek 1¼—2 ton nás kárért 1 dollárt, 1 dollár 15 centet. Az emberekkel jól bánnak és dadolókat vesznek is fel. Vida testvér ajánlja a helyet munkát kereső bajtársaknak.

Ramage, W. Va. Egy bajtárs közlése szerint ott gyengén megy a munka, csak 2 napot dolgoznak egy héten. A bánya egyenes, a szén 5 sukkos, viz van, néhol, gáz, kő nincsen. Carbid lámpával dolgoznak. A szenet masina vágja, de van pikk munka is. Tonnaszámra fizetnek 63—70 centet, pikk munka után 94 cent. Szerencsétlenség ritkán fordul elő, az emberekkel jól bánnak és uj embereket vesznek fel most is.

Farmington, W. Va. Barkaszi Ferenc testvér irja, hogy most azon a vidéken jól megy a munka, de nagyon sok ember van arrafelé mindenütt és uj embereket nem vesznek fel.

MacDonalton, Pa. Egy munkástárs közli, hogy náluk jól megy a munka. A bánya slopos, a szén 4—4½—5 sukk magas. Viz van, de pumpázzák, gáz nincs lejárókő néhol van. Karbid lámpával dolgoznak. A szenet masina vágja, tonna számra fizetnek masina után 94 centet, pikk után 128 centet. Szerencsétlenség ritkán fordul elő, az emberekkel jól bánnak és vesznek is fel uj embereket.

Priedale, Pa. Hajdu János azt irja, hogy náluk 6 napot dolgoznak hetenként. A bánya slopos, a szén 6—8 sukk magas. Viz, gáz akad, kő is van egy sukktól három-négy sukkig. Villanylámpával dolgoznak, a szenet masina vágja, de van pikk munka is. Tonnaszámra fizetnek, masina után 73 centet, pikk után 103 centet, Szerencsétlenség ritkán fordul elő, az emberekkel meglehetősen bánnak és vesznek is fel minden nap uj embereket.

SZERKESZTŐI ÜZENET.

Palotatolvajok, New York. Tévednek, maguk kis hamisak. A Bányászlap nyomdája nem a bányatársaság irodahelyiségében van, hanem — a reméljük erre csak megpukkadnak — **a saját nyomdapalotánkban.** Igen a saját nyomdapalotánkban van — az önök által is elismert — pompásan felszerelt nyomdánk.

És erről eszünkie jut, hogy vajjon merre van az a bizonyos Előre-palota, amire annyi sok tizezer dollárt összeraboltak és szétloptak a munkásoktól? Hol van?

Tiz millió példányokat egyelőre ugyan nem nyomunk, de becsolunk magukkal, hogy minden "Uj Előre" olvasóra jut legalább három Bányászlap olvasó. Különben ezt Önök is tudják, azért fulladoznak olyan nagyon a sárga irigységtől.

Pedig ugye mi csak előfizetési dijat kapunk és nem raboljuk az olvasókat diványpárna sorolással, piknikkel, gyüjtéssel, és nem szedjük el az "ifju munkások"-nak kinevezett kis babyk pennyjelt, amit az apjuktól Lali-papra kapnak.

A munkatársainkat magunk fizetjük, és nem gyüjtünk külön-külön a számukra, mint Önök Leinter-Lővy-Lassen "elvtárs"-nak.

Persze a bevételeinket nem lopják el a szerkesztők, meg a munkatársak, sem a palotát, sem a papirt, sem a géplenket.

Próbálják csak meg, és hagyják abba a munkásoktól összekoldult pénzek ellopását. Talán akkor maguknak is lesz nyomdájuk is, palotájuk is, ha igyekeznek.

De hát, persze, a kutyából nem lehet szalonna. Tolvajokból nem lesz tisztességes ember.

Még egyet. Nekünk igenis van nyomdánk is, palotánk is, nem is gyüjtünk, nem is kolduunk, s még sem lesz belőlünk soha "Uj Bányászlap."

De fogadunk öt dollárba — nem Önökkel, mert maguk nem adnák meg azt sem — hogy lesz még a lajpjukbol "Legujabb Előre."

AKAR ON ERŐS, EGÉSZSÉGES LENNI?

Ha igen, törődjön a testi épségének jókarban tartásával és be hanyagolja el azt, ami a legfontosabb az életben: az állandó testi frissesége. Ezt pedig elérhéti azáltal, ha naponként bedörzsöli izmait a kimeritő munkája után a valódi

ROYAL SÓSBORSZESZSZEL

Ez a csodálatos szer megtisztija az izmokat, megszünteti a fájdalmakat. De vigyázzon, nehogy értéktelen utánzatot szózzanak a nyakába. Kérjen kifejezetten

ROYAL SÓSBORSZESZT.

vagy küldje rendelését a pénzzel együtt a feltalálóhoz. Egy nagy üvegzel 90 centért, hat üveggel 4 dollár 50 centért postán megküldi önnek. Igy cimezze:

Royal Mfg. Co. Duquesne, Pa.

LEGHELYESEBBEN CSELEKSZIK

Pénzküldés

Ha dollárokat küld szeretetteinek, DOLLÁR-KÜLDEMÉNYEK elvállalunk MAGYARORSZÁG, ROMÁNIA és CZECHOSZLOVAKIA területére. Küldési dij 4 cent minden dollár után. Legkisebb dij egy dollár.

Hajójegy

HAJÓJEGYEKET eladunk Europa minden részére. Azon utasaink részére, akik csak látogatóba utaznak az Óhazába teljesen dijmentesen készitjük el a visszabocsátási engedélyt (Certificate of indentification).

Közjegyzői és Óhazai ügyek

KIHOZATALI, örökösödési, telekkönyvi szerződések, meghatalmazások, átirások, öröklevelek pontos, szakszerü elintézése.

TÓKÉCZKY FERENCZ
(MINER'S HOME)
75 EAST 10 ST., NEW YORK N. Y.

STANDARD ISLAND CREEK COAL CO.

TAPLIN, WEST VIRGINIA.

MINDEN NAP DOLGOZUNK!

Jó magyar bányászok, családosak és nőtlenek kaphatnak munkát.

A szén 5½ láb magas, kitünő bottom és tető.

MAGAS FIZETÉST ADUNK!

A házak 4 szobásak és lakbér 2 dollár szobánként.

Mr. HOBSON nagyon szereti a magyar bányászokat és mindenben segitségükre van.

MÁSOK PÉNZÉNEK

a kezelése nemcsak teljes vagyoni megbizhatóságot, de gondosságot és alapos pénzügyi szaktudást is igényel.

Mindezeket együtt találják meg azok az amerikai magyarok, akik pénzküldéssel és betétjük kamatoztatásával bennünket bíznak meg.

Pénzküldés koronákban és dollárokban.

Hajójegyek az összes vonalakra.

Betétek után 4 százalék kamat.

KISS EMIL Bankháza

133 SECOND AVE. NEW YORK, N. Y.

(A 8 ik utca sarkán.)

A Pesti Magyar Kereskedelmi Bank kizárólagos képviselője.

A M. Kir. Államvasutak Menetjegyirodájának kizárólagos képviselője.

NAGY KIÁRUSITÁS

ÉS CSOMAGOK SZÁLLITÁSA A SZERETET HAJÓ ÁLTAL.

THE CHAS. K. GROSS CO.

Kézimunka, importált áruk, női, férfi és gyermek ruházati cikkek áruházában.

8803 BUCKEYE ROAD, CLEVELAND OHIO.

Kérjen INGYEN árjegyzéket.

MAJESTIC COLLIERIES CO.

MAJESTIC, KY.

HA JÓ MUNKÁT AKAR, JÖJJÖN HOZZÁNK dolgozni. JÓL KERESHET NÁLUNK.

Szenünk hosszu időre el van adva, igy

állandó munka

biztositva van.

NŐTLEN EMBEREKNEK JÓ BURDRÓL GONDOSKODUNK és családos embereknek rendes házat adunk.

Mr. R. H. HEYSER, a jelenlegi General Superintendent nagyon szereti a magyar bányászokat.

Jöjjön munkára készen a N. and W. vonalon és Cedar, W. Va. állomáson szálljon le, onnan automobilunk behozza a plézre.

WILLIAMSON AUTO & TRUCK CO.

EAST THIRD AVE., WILLIAMSON, W. VA.

Ha egy kitünő gyártmányu, szép kiállitásu kocsit akar venni, nézze meg raktárunkat és válasszon egyet.

STAR ÉS DURANT KOCSIK VANNAK RAKTÁRON.

Ha egy Star kocsit vesz, akkor pénzt takarit meg és mégis jó kocsija lesz Önnek.

Ha Durant kocsit vásárol, anyagban sok pénzt takarit meg.

Star kocsik ára:

ROADSTER $434.00
TOURING $443.00

Durant 4 cilinderes

ROADSTER és TOURING $890.00
SPORT MODEL ROADSTER és TOURING $990.00

Durant 6 cilinderes

ROADSTER $1600.00
TOURING $1650.00

SZAKÁCS IMRE ROVATA.

A munkásság nagyrészének, itt a fizikai munkásokat értem, van egy sajnálatos rossz szokásuk, amely talán ép olyan régi keletű, mint maga az ember származása.

Ez a csunya és rossz szokás, a tanulni nem akarás.

Ebből származik a hitetlenség, az elégedetlenség, a nemtörődömség.

Már a gyermekeknél tapasztalhatjuk azt, hogy sok gyermek van, aki, ha a tanjó kissé nehezebb dolokat magyaráz neki, mint a milyen az ő ÁBC-és könyvében van, arra azonnal azt mondja, vagy azt gondolja, hát ugyan minek az nekem?, minek törjem én olyanokon a fejemet? Az apám is kapás ember volt és én is az akarok maradni.

Bármilyen sajnos is, de ugyan, hogy az ilyen esetekben legtöbbször az apja fia a Gyurka. Mert nagyon sok ember helyezkedik arra az álláspontra, hogy amikor a gyermek a felfadott leckének nehézsége miatt panaszkodik, ahelyett, hogy annak a leckének a szükséges voltát magyarázná meg a gyermekének, még inkább rákontráz, hogy igazad van szógám, nem muszáj neked prókátornak lenned, hiszen én is csák ép hogy a nevemet tudom leirni és mégis itt vagyok. Örülök, hogy te is apád nyomdokain haladsz, légy csak te is az ami az apád, mintsem, hogy valami uri tintanyaló legyen belőled.

Természetesen, hogy az a gyermek, aki ilyen beszédeket hall, az aztán nem fog valami sok tudománytól terhelten az az életbe kilépni. Ám ezeknek a tanulni nem akaró gyermekeknek a legnagyobb része, amikor felnő napról-napra keserüen megbánja azt, hogy amikor alkalma lett volna rá, nem akart tanulni. De nagy azoknak a száma is, akik felnőtt korukban, amikor már a megélhetés gondjai nem a szülőik, hanem immel jár számára, hogy a tanulás szinte elháríthatatlan akadályokba ütközik. Az ilyennek a legtöbbje belenyugszik a szerinte megváltoztahatlanba és megadással viseli sorsát, a nélkül, hogy lázadozna. Pedig, még ha még annyira is megtör valakit az élet, ha még oly nehéz a mindennapi robottja, erős kellene vennie mindenes erős akarattal egy kis időt fordítani arra, hogy magát lelkileg müvelje, hogy mindennap, ha még oly keveset is, de tanuljon, olvasgasson. És aki ezt megteszi, az meg fogja látni, hogy az erős akarat minden akadályt legyőz.

Vannak azonban ezek között a tanulni nem akartak között olyanok is, akiknek volna és van is alkalmuk, hogy ismeretelket gyarapitsák és azt még sem teszik meg. Pedig ezeknek a legtöbbje bizony ráférne egy kis tudás. Csakhogy ezek az emberek, rendszerint feltűnési viszketegségben szenvednek. Szeretnének a közélet terén sze repelni és akarnak is, csakhogy nincs meg hozzá a kellő képzettségük és ahelyett, hogy tanulnának és ismeretelket bövitenék, egyebet sem tesznek, minthogy a kákán csomót keresnek, minden ebbert megrágalmaznak és hátramarradottságukrói fogva nem képesek ésszel felérni, hogy vannak még rajtuk kivül mások is, akik a tisztességes jelzőre jogot formálhatnak. Ezek a szánalomra méltó alakok a felhevülés pillanatában rá szavaznak még a pokolbeli sátánra is, csak azért, hogy annak megválasztása után legyen kire szórni a lelki mocsarukból fel-fel buggyanó ocsmányságokat. Ezek a szeren csétlenek nem képesek ésszel felérni, hogy amiként nemcsak kenyérrel él az ember, azonképpen nem csak fizikai munkával, pikkel vagy sufrival lehet csak dolgozni. Ezek az emberek nem gondolkoznak azon, hogy mi lenne egy gyárnál, vagy bányánál vagy bármely más vállalatnál, ha a legelső embertől a legutolsóig mind szerszámot venne és pusztán kézzel dolgozna. Vajjon ki vezetné akkor az üzemet? Ki irányitaná a termelt szén eladását, hová tenné a kitermelt szenet? Melyik bányásznak volna arra ideje és képzettsége, hogy mindennap eladja a szenet és hogy a következő napra rendelést szerezzen?

Ezért mondom én, hogy azok, akik ezt a munkát végzik, habár nem is suflival, vagy pikkel dolgoznak, azért ép olyan munkások mint mi vagyunk.

Sajnos a legtöbb munkás ezekben az emberekben ellenséget lát és ezért fel is használ minden alkalmat arra, hogy a sáros csizmáját beléjük törülje.

Miért hiszi a munkásság épen az, hogy azzal a kis acéllal, a mit pennának neveznek, nem lehet épen olyan nagy dolgokat végezni, mint amilyent ő végez a szerszámával? Hát egy varrónő, nem-e épen olyan kis acéllal, a varrótüvel dolgozik és senki sem vonja kétségbe, hogy hasznos munkát végez.

Igy van az, hogy azért, mert a tanult emberek egy része tudományát arra használta fel, hogy másokat becsapott, kizsák mányolt, azért a munkások mind ellen fordultak. Pedig ugy-e a munkások között is van nak jók és rosszak, szorgos és nem szorgos, becsületes és sztrájktörő munkások. Igy van ez a tanult emberek, vagyis a szellemi munkások között is. Vannak tisztességesek, akiknek kiján a tisztelet, de vannak hazsontalanok, akik ép ugy ártalmára vannak a többieknek, mint ahogy a sztrájktörők is ártalmára vannak a tisztességes munkásságnak.

A bányászlapot bányászok irják, bányászokról, bányászoknak.

ALFRED WILEY ZONGORAHÁZA

LOGAN, WEST VIRGINIA.

Mindenféle legkitünöbb zongorák, grammofonok, lemezek és más minden hangszerek nagy raktára.

Ha valami hangszert akar vásárolni, okvetlen nézze meg üzletünket. Nálunk mindenből a legjobbat kapja.

McDOWELL HOTEL, WELCH, W. VA.

SZUROMI MIHÁLY, Tulajdonos.

Ha Welchre jön okvetlenül keressen fel. Tiszta és kényelmes szobákat és magyarosan elkészitett ételeket kaphat minden időben.

ARMY & NAVY SALVAGE CO.

WELCH, W. VA.

A legolcsóbb bevásárlási forrás. Mindenféle őszi és téli ruhanemüek, sweaterek, meleg alsóruhák nagy választékban.

Kitünö minőségü cipők, munkásruhák és mindenféle ruházati cikkek, kofferek, táskák.

Sok pénzt takarithat meg, ha nálunk vásárol.

Ne gyötörtesse magát Rheumától, neuralgiától, csipőfájástól, mell—vagy izomfájástól!

Dörzsöljön egy kevés

PAIN-EXPELLERT

a fájdalmas helyre, amig nem érzi, hogy bőre izzó lesz—és enyhitő, kellemes gyógyulás következik nyomában. A Valódi Pain-Expellerben a HORGONY védjegy rajta van.

Magyarországba

küldjön előrevitott jegyeket rokonainak a magyar kormány által engedélyezett vonalokra.

WHITE STAR LINE
New York—Cherbourg.
Express szolgálat a "kiváló harmas" Homeric, Olympic és a világ legnagyobb hajójával Majestic-kal. Indulás minden szombaton.

RED STAR LINE
New York—Cherbourg—Antwerpen
Minden szombat, vagy egy hajó, ha pl négy elsőrendu hajónk közül belemarsh. va az uj 37,000 tonnás Belgenland hajót is.

AMERICAN LINE
New York—Cherbourg—Hamburg
Kényelmes utazás a tágas ebbiu Manchuria, Mongolia, Finland és Kroonland (ujonnan átalakitva) és a Minnekada hajókon csupán 3-mad osztályu utanok szállitására.
Kitünö ételem. Ízlett kitünö italokat 2, és 6 ágyral. Tolmácsa.
Kényelmes nagy hajóhadunc termek.
Forduljon a helyi ügynökhöz vagy
PASSENGER DEPARTMENT
338 Sixth Ave., Pittsburgh, Pa.

MULATSÁGOK A MAGYAR BÁNYAPLEZEKEN.

(Minden egyelő bárdi hirdetését ingyen közöljük e rovatban, mely egylet a Magyar Bányásztap nyomdájában szülteti a mulatsághoz szükséges — nyomtatványokat.) —

SZEPTEMBER 15-ÉN a Verhovay Segély Egylet 57-ik fiókja a Clarksburg, W. Va. a Finlander Hallban Tippleton NAGY SZÜRETI BÁLT rendez. Kezdete este 6 órakor. Beléptidij férfiaknak 1 dollár, nőknek 25 cent.

—

SZEPTEMBER HÓ 15-ÉN a Verhovay Segély Egylet 333-ik fiókja, Pursglove, W. Va. a Kompánia Hallban NAGY SZÜRETI BÁLT rendez. Beléptidij férfiaknak 75 cent — nők nem fizetnek.

SZEPTEMBER HÓ 15-ÉN a Munkás Betegszegélyző Szövetség 66-ik szakosztálya, Star Junction, Pa. saját pénztára javára NAGY BÁLT rendez. Beléptidij férfiaknak 75 cent, nőknek 25 cent. Kezdete este 7 órakor.

—o—

MOST AZ Ő FEJFÁJÁSA MEGSZÜNT.

Azt mondja jobban érzi magát, mint bármikor ezelőtt.

"Ez a levél jó állapotban indul tőlem", irja Lonia Collins, Washingtonból, Ark. "Én gyomor és emésztési zavrokban szenvedtem, elgyengültem idegesség és fejfájásaim voltak. De miután használtam Nuga-Tone-t csak rövid idő alatt éreztem magam, mint bármikor. Én jó orvosságnak találtam, az egész család számára." Nuga-Tone a magyarsági egészség visszaállító, erősít, épít életerős, férfiakat és asszonyokat. Ez a legjobb ismert erősitő és ideg gyógyszereknek a világ piacán. Nuga-Tone-t erősen lehet ajánlani mindenféle gyomorbaj ellen. Kérelje meg az emelőszerek és gyógyszerjei meg felőle. Egy egész havi kezelés csak $1.00. Nuga-Tone-t minden jó drugista árusit — egy biztos garancia mellett, hogy meg lesz elégedve, vagy visszakapja pénzét (lásd a biztositót minden üvegen) vagy postán is küldhető, ha előre beküldi az összeget. Nationnal Laboratory-hoz 8|30 Wabash Ave., Chicago. $1.00 előre beküldve.

—o—

GRÓF APPONYI ALBERT AMERIKÁBA JÖN.

Gróf Apponyi Albert, a nagynevü magyar államférfi az Egyesült Államokba jön, hogy itt az egyetemeken előadásokat tartson. A Cunard Line "Aquitania" hajón fog utazni és szeptember 22-én indul Southamptonból New Yorkba.

Apponyi Albert gróf Európa egyik legelőkelőbb családjából származik. Ősei közül már nagy nevü volt Gróf Apponyi Antal György (1751—1817.), aki az Apponyi könyvtárat alapította Poszonyban, Gróf Apponyi Antal 1752—1852), aki hires államférfi volt. Gróf Apponyi György 1808—1899), aki udvari kancellár és az 1848—49-iki Szabadságharc előtt a konzervativok vezére volt. Gróf Apponyi Rudolf (1816—1876) miniszter és külföldi követ volt St. Jamesban az udvarnál, képviselte Párisban az országot.

Gróf Apponyi Albert hosszu esztendők során képviselő volt. Ő képviselte a St. Louis-i kiállitás alkalmával Magyarországot a Nemzetközi Konferencián. A béketárgyalások alkalmával ő képviselte az országot és nagy feltünést keltett, mikor egymásután négy nyelven szólt fel, kifejtvén a magyar álláspontot. Felszolalása azonban eredménytelen maradt, mert a magyarokat a szomszédos országok bukfattták. Ő megtagadta a béke feltételek aláirását. Apponyi számos politikai tanulmányt irt és dicsőn annak, hogy régi nemesi családból származik, teljesen liberális eszmékben a hive. Ő volt Ferenc József uralkodása alatt az ellenzék vezére.

SZABADALMI ÜGYEKBEN forduljon bizalommal hozzánk. Talán mánjat küldje be patentszaszra vegett, mai napig.

INGYEN POLACHEK ZOLTAN INGYEN
KÖNYV 19 NEW YORK-SZABADALMVIVŐ IRODA
320 FIFTH AVE.—NEW YORK

GYERMEK JÓLÉTI OSZTÁLY

AZ ANYÁK ÉS GYERMEKEIK EGÉSZSÉGÉNEK GONDOZÁSÁRA

E hasábon közölt-hésre aly hirdetéseket fogunk közölni, melyek érdekeik és értékesek a várandós anyának és fiatal gyermekek anyjának.

A csecsemő gondozása és tápláléka élthevegő kérdés az otthonban és a nemzetre, és azt biszunk oly kérdés, melyet szabadon és öszintén kell megvitatnunk rendes időközökben.

XXXV.-IK CIKK.

Vizsgalja meg gyermekének a szemét, fülét, orrát és száját.

Minthogy rendkivül fontos, hogy baba jének a szeme, füle, orra és szája minden időben tiszta legyen, ugyszintén fontos, hogy különös gondod fordítson azok tisztaságára, főleg a mikor kicsi babáinak van a pont, melyekről a legtöbb betegségek erednek. A nyári hónapok fenkezenek legtöbbszor a rossz betegségek a gyermekekkel ez oknak minden dicsőitatás igenyhe kell szinni, hogy a baj ed kerülje. A régi mondás, hogy "hogy egy nemes elővigyázat felér egy fonl kezelésnél" leginkább bevágik a gyermekekhel. Nem lehet elegge elővigyázatos az önnek tekintetbe kell venni, hogy a gyermek kis teste meg nincs annyira kifejlődve, hogy védekezzen a járvány ellen, mint a felnőtt.

A szemek legmakelyebb gyulladása, vagy a fülek megfertőzése, vagy a szájnak a fertőzése, vagy bete gségek, vagy nagyon fontos, mégis azonnal kell, hogy az orvossal tanácskozzunk. Azonban bevatkozás ily esetekben megakadályozhatja a súlyosbiszt. Vagy valamiszt el termeszetesen a kis gyermek jogosult az ily elővigyázatra.

A babyk fülei egyszerü és tisztán tartandók. A fülek könnyen infiszálódnak az a fülhajok fájdalmai igen veszedelmesek. Ha a gyermeknek a füleI infiszálódtak, azonnal lépjen érintkezésbe az orvossal.

Fiatal gyermekek nálna betegek attól, hogy az orrlyukaikban kis idegen test farja be magukat. Soha ettől mentesitesi lehet. ha a gyermeket erősebb orrfuvásra kényszeri. Ha ez a módszer nem hatásnál, helyesebb, ha az orvost hivják.

A szemek, fülek, orr és szájt tisztán tartandók, ha a gyermek állandóan egészséges is. Az is fontos, hogy minden edény, melyben a gyermek étele készül, szintén tiszta legyen. Minden elővigyázat, amely mégt elkerüli elkeszitésedi hiányzik, az a gyermek egészségére veszélyes lehetőséget rejt. Ez a szempont szintén fontos, főleg a nyári hónapokban. A meleg időben a tej iszta hideg helyen tartandó, hogy ne savanyodjék meg. Az anyák ezrei használnak condensalt tejet, mert az jobban kezelhető és gyorsan és könnyen elkeszitheto.

Minthogy sok esetben egy egészséges, normalis gyermek zsen igenyel orvosi kezelést, es csak szerencsés helyzet, de nem vonatkozik mindenkére. Ha a gyermek nem jól érzi magát, vagy nem úgy mutatkozik, ahogy kellene, az anyja ne hanzon felkeresni egy jóhirnevü orvost. A másik esetben, a normalis fejlett gyermek, ha megfelelő gondot viselnek rá és jól táplálják, akár anyatejjel, akár pedig Bordens Eagle Milkkel (ha az anyá nak nincs elég tejje) kell, hogy egy erős, normalis fiuvá nőjjön fel. Ezer es ezer gyermek lett pontosan, mertelen szerint és az anyák ezrei, akik gyermekeiket a tapsuik jó táplálék folytán és a Bordens Eagle Milk eltörténe helyettesitesi. Hogy a magyar anyák tudhassák, mikepen kell a Borden Eagle Milkot használni, a Borden Company nyomatott magyar nyelven egy teljes tanulmányt csinalt, melyben feltüntetti, hogyan kell elkeszitteni a Bordens Eagle Milket a különböző korú gyermekek részére. Ha ön kivan egy polidanyt és tol az utasitásit, ugy ennek élfitem ki azt a szelvenyt, melyet a hirdetesecknél talál s küldje be a tárcsaszinü, ainnt ugy ön vesen küld önnek ebbel minden kötteg polidi egy gyermek baby könyvet ingyen.

Olvassa el ezen cikkeket figyelmesen minden héten és őrizze meg őket, hogy a javukban használhassa.

Dearborff-Sisler Co.
HUNTINGTON'S STYLE CENTER
424-34 NINTH STREET

MAGYAR BÁNYÁSZOK FIGYELMÉBE!

A legszebb kész női ruhák, felöltők, füzők, blousok, szoknyák, sweaterek, női kalapáruk, kalapdiszek, gyermek és csecsemő kelengye.

Himzések, csipkék, harisnyák, selyem, gyapot alsóruhák, batisztok, organtin, előnyomott kézi munkák és minden más áru, ami hölgyeknek szükséges.

REMEK SZŐNYEGEK.

Jelszavunk: Elsőrangu árut adjunk és pontosan szolgáljuk ki vevőinket.

Postautján küldje be rendeléseit MARY JANE, HUNTINGTON, W. VA. cimre és biztositathjuk, hogy meg lesz elégedve kiszolgálásunkkal.

SANITARY BOTTLING COMPANY WILLIAMSON, W. VA.

Celery Cola REG. U.S. PAT. OFF.

Mi gyártjuk a hirneves Celery Cola, Cherry Blossom, Whistle, Nu Grape és más egyéb kitünö hüsitő italokat.

Ha fáradt, szomjas kérje ezen hüsitő italokat, mert azok felfrisitik önt.

Mi vagyunk Williamsonban a kitünö minőségü Wideman sör, Indian Rock, Ginger Ale egyedárusitói.

VELVET ICE CREAM (FAGYLALT)

Mindig egészséges és izletes. — Egyen belőle mindennap. — A legegészségesebb táplálék. — Készíti:

THE CHILLICOTHE BOTTLING CO.

CHILLICOTHE, OHIO.

Kérjen Velvet Ice Creamet mindenütt. A bányavidékeken mindenütt árulják.

ED. OAKLEY

LOGAN ÉS WILLIAMSON, W. VA.

a "Dodge" Kárék egyedárusitója LOGAN és MINGO megyékben.

975 dollár Loganban vagy Williamsonban.

Ha egy kitünö kocsit akar, amely a legrosszabb utakon is elviszi CSAK DODGE KOCSIT VEGYEN.

TUDNIVALÓK ROKONOK VAGY BARÁTOK KIHOZATTATÁSÁRA VONATKOZÓLAG.

Az Egyesült Államok külügyminisztériumának visa hivatala az alábbiakban foglalja össze a visa beszerzésével kapcsolatos tudnivalókat. Akik felesleges fáradtságoktól és bajoktól akarják megkímélni magukat, azoknak ajánlatos mindezeket pontosan betartani. A legtöbbje azoknak az idegeneknek, akik külföldről az Egyesült Államokba óhajtanak jönni, rendelkezik barátokkal és rokonok kal ebben az országban. Az itteni rokonok vagy barátok írjanak külföldi hozzátartozóiknak, közöljék velük a szabályokat és tanácsolják a megállapított utasítások szigoru betartását. Röviden a következőkben foglalhatók össze az emlitett szabályok, illetve intézkedések:

1) Az idegen tartozik illetékes külföldi kormányhatóságtól utleveleket beszerezni; 2) Az ilymódon szerzett utlevelet személyesen kell bemutatni a lakóhelyéhez legközelebbi illetékes amerikai megbizottnak, vagy konzuli hivatalnak A megbizott, vagy konzuli hivatalnok irodájában folyamodványt. kell kiállitani, amelyben az Amerikába utazni szándékozó egyén kéri a visa engedélyezését. A folyamodóinak három kis fényképpel kell rendelkezni; továbbá egy levelet, igazoló irást, vagy eskü alatt valtott nyilatkozatot (affidavit) kell beszolgáltatni itteni barátjától vagy rokonától. Ennek az irásnak tartalmazni kell, hogy az amerikai hozzátartozó polgár-e, mióta él Amerikában, milyen rokonsági vagy más személyi viszonyban áll a folyamodóval, hány éves a folyamodó és mi a polgári állapota, mért kivár az Egyesült Államokba utazni, továbbá, hogy az amerikai rokon vagy barát képes-e és hajlandó-e a folyamodóról megfelelő módon gondoskodni, miután az az Egyesült Államokba érkezett.

A folyamodvány elkészitése egy dollár; a visa díja kilenc dollár. Ezt a folyamodónak helyben, saját magának kell kifizetnie. A jelenleg fennálló intézkedések és szabályok világosan kimondják, hogy egy idegen semmi körülmények között sem jöhet ebbe az országba, ha utleveléről hiányzik az illetékes külföldi amerikai megbizott vagy konzuli képviselő visája. A visát külföldön kell beszerezni az amerikai megbizott vagy konzuli képviselő hivatalától és pedig a folyamodó lakóhelyéhez legközelebbi helyen.

A rendeletek értelmében az amerikai megbizottak és konzuli képviselők mindenkor és minden részletre kiterjedő módon értesitve vannak arról, hogy a folyamodók közül kinek adható meg az amerikai visa és kitől tagadható meg.

Nagyon fontos tudni azt, hogy teljesen felesleges és hiába való fáradság, az egyes esetekkel külön és személyesen fordulni az itteni külügyminisztériumhoz, az amerikai hozzátartozó által. A normális és általános eljárási mód az, amelyet a fentiekben leirtunk; vagyis, hogy a külföldön élő és Amerikába utazni szándékozó idegen személyesen forduljon lakóhelyéhez legközelebbi amerikai megbizott vagy konzuli képviselő hivatalához és kérje, illetékes külföldi kormányhatóságától már előzetesen megszerzett utlevelére, az amerikai visát.

KANAWHA VIDÉK BÁNYATULAJDONOSAI A SZERVEZET ELLEN.

A bányatulajdonosok minden tevékenysége abban merül most ki, hogy az országban hangulatot teremtsenek a bányászszervezet ellen. Így vélik elérni, hogy a Szénbiztosság aztán a bányatulajdonosok oldalára áll és talán akkor sikerül régi és kedvenc tervük, a bányászok leverése.

Ezt a célt szolgálja az a sok sok beadvány, amivel valósággal elárasztják az országos szén bizottságot!

Legutóbb West Virginia Kanawha mezőnek bányatulajdonosai szerkesztettek egy hatalmas beadványt és küldték el az országos szénbizottságnak. A beadvány természetesen tele van siralmakkal a bányászok ellen. A Kanawhai bányák tulajdonosai a bányászat minden bajának kutforrásaiként a bányászokat nevezik meg.

Szerintük meg kellene foszlani a bányászokat attól a jogutól, hogy egyszerre az egész országban sztrájkolhassanak.

Valami törvényt szeretnének hozatni, mely kimondaná, hogy egy és ugyan azon szakmában nem szabad egyszerre több államban sztrájkot folytatni. A kik megszegnék ezt a törvényt, a Kanawhai bányaurak kárságára a legszigorubban kellene megbüntetni.

A Kanawhai bányaurak nagy figyelemmel kisérték — beadványuk szerint — az ország sztrájkjait és azt állitják, hogy ahányszor az Egyesült Államok valamely államában sztrájk volt, akkor az union azonnal szervezőket küldött ki az ország minden részébe és átterjeszthették az országba a sztrájkot.

Azonkivül a Kanawhai bánya tulajdonosok azt is nagyon szeretnék, ha a kormány megakadályozná az Union további terjedését és biztositanák mindenütt minden munkásnak, hogy bármely bányában dolgozhasson. És törvényt szeretnének hozatni arra is, hogy tilos lenne a bányászoknak megszabni, hogy a szervezett bányákban csakis szervezett bányászok dolgozhassanak.

Azt meg-azt mondják a beadványban — minden áron meg kell akadályozni, hogy a bányászok minden bányát beszervezzenek, mert abba az ő felfogásuk szerint a bányaipar belepusztulna.

Még aztán azzal vádolják az uniont, hogy ők szitják az elégedetlenséget a bányászok között és olyan helyeken is, a hol a bányászok nagyon elégedettek.

Mi azonban azt hisszük, hogy a bányászok elégedetlenségének soha sem az union az oka, hanem az, hogy egyes helyeken nem akarják megfizetni a bányásznak nehéz munkája utáni a tisztességes munkabéreket. Ha ezt mindenütt megadják, nem lesznek elégedetlen bányászok.

SZÁZÖTVEN ÉVRE ELEGENDŐ MÉG AZ EGYESÜLT ÁLLAMOK SZENE.

Hogy mennyi szén van még a föld mélyében az Egyesült Államokban arról már sok kimutatást közöltek. Ezekből az derült ki, hogy az Egyesült Államokban lévő puhaszén mennyisége a mai terhelési viszonyokat és az előrelátható emelkedést tekintetbe véve, a kibányászatlan szén mennyisége "még mintegy 400 esztendeig elegendő.

Joseph H. Hays mérnök, aki a szénügyekben az Egyesült Államokban a legelső emberek egyike, most alaposan utána szá mitott ezeknek a megállapitásoknak és kimutatja, hogy sokkal közelebb van az az idő, amikor az Egyesült Államok puhaszénbányái teljesen elmerülnek. Az ő számitása szerint a még kibányászatlan szén mindössze 150 esztendelig elegendő.

Hays szerint a földben lévő szén az eddigi megállapitások szerint 3,838,000,000,000 tonna, azonban ebben a mennyiségben bennfoglaltatik a legujabbkori keletkezésü szén mennyisége is, ami tüzelésre ugyszólván használhatatlan, ugy hogy ebből a számból leszámitandó 48 százalék, mint használhatatlan mennyiség. Ezzel megkapja azt a szénmennyiséget, ami számitásba jöhet s a mi kitesz 1,995,760,000,000 tonnát. Azonban még ez a mennyiség is nagyrészt hoz záférhetetlen, mert vagy olyan mélyen a föld alatt van, hogy a bányaipar mai állása szerint nem termelhető ki, vagy pedig olyan vékony rétegekben van, hogy a kitermelése többe kerülne, mint a termelt szén értéke. Ha tehát ezt a mennyiséget is leszámitjuk, ugy mindössze csak 319,321,600,000 tonna olyan szén van, ami tényleges számitásba jöhet.

Már most ebből a mennyiségből is leszámit Hays 25 százalékot, ami állitólag a termelés és szállitásközben vesz el. Nevezetesen az aknák között és a benyilók között mindenütt marad egy bizonyos mennyiség falazatnak, azután sok elporlad és elhull, ez utóbbiak ugyan alapjában véve nem sokat számitanának, azonban billió számu tonnánál mégis jelentékeny mennyiséget tesznek ki. Igy marad aztán csupán 239,491,200,000 tonna szén, a mire valóban számitani lehet.

Ez a mennyiség pedig nem elegendő 400 esztendőre, hanem legfeljebb 150 esztendőre.

Hays szerint tehát az Egyesült Államok puhaszénbányáiban 150 esztendőn belül kifogy a puhaszén, hacsak nem lesz a bányaiparban olyan előre nem látható változás, mely minden eddigi számitást feldönt.

SZERENCSÉTLENÜL JÁRT BÁNYÁSZGYEREK.

Frank A. Vershinski 17 éves fiu az apjának vitte délben az ebédet egy kocsibányához Mount Carmel mellett Pennsylvaniában. A fiu valamivel korábban ment és ép akkor ért a bányába, mikor ott egy nagy robbantást eszközöltek. A fiu jelenlétéről nem tudtak és igy történt a szerencsétlenség, mert a fiura sok száz tonna szén szakadt és azonnal megölte.

Nem is vették azonnal észre, csak estefelé, mikor az apa hazament és megkérdezte szegszonyát, hogy miért nem küldött ebédet? Ekkor derült ki, hogy a fiu a bányába ment, de nem jött onnan vissza többé. Keresésére indultak és a robbanás helyén a törmelékek között megtalálták a dinnerpailt s később teljesen sétmorzsolva a fiu holttestét is kiásták a rászakadt szén közül.

ÉRTESITÉS.

Tudatjuk Hellwood, Penna. magyar testvérelnek, hogy CSORDÁS ISTVÁN testvér elvállalta lapunk ottani képviseletét.

Fel van hatalmazva előfizetések felvételére.

Magyar Bányászlap.

A BÁNYASZERENCSÉTLENSÉGEK A PUHA- ÉS KEMÉNY SZÉNBÁNYÁKBAN.

Pennsylvania államban a Szénbiztosság ugy a keményszénbányákat, mint a puhaszén bányákat bejárta, hogy a szénipar helyzetét tanulmányozza. A Szénbiztosság a bányákból a bányaszerencsétlenségekre vogatkozólag tiz évre visszamenőleg kimutatást kért és ebből a kimutatásból kideriil, hogy a keményszénbányákban mintegy 40 százalékkal nagyobb a szerencsétlenségek száma mint a puhaszénbányákban.

1911—1921 években minden ezer bányász közül, akik keményszénbányákban dolgoztak 5.056 bányász vesztette életét halálos bányaszerencsétlenség folytán, mellyel szemben a puhaszénbányákban ugyanezen idő alatt 3.588 volt a halálozási arány. Ténylegesen meghalt a puhaszénbányákban bányaszerencsétlenség folytán 4.588 bányászunk, mig a keményszénbányákban 5,635.

A bányaszerencsétlenségek száma a keményszén elhelyeződésére vezetheető nagyrészt vissza, mert mig a puhaszénbányákban a szén rendszerint a felszinnel párhuzamosan és közel a felszinhez halad, addig a keményszénbányákban a keményszénerek ferdén és rendszerint mélyen benn a földmélyében vannak. Ez okozza aztán, hogy a keményszénbányászat nagyobb figyelmet és gondosságot igényel és még igy is nagyobb veszélyivel jár. A terülelés nehezebb volta kitünik abból is, hogy az egy emberre eső átlagos termelés a keményszénbányákban majd egy harmadával kevesebb a puhaszénbányász termelésénél, ami azt jelenti, hogy ánnyi idő alatt a meddig a puhaszénbányász 3 tonna szenet termel, a keményszénbányász csak 2 tonnát tud termelni.

50,000 DOLLÁROS KÁRTÉRITÉSI PER 33 SZERVEZETT BÁNYÁSZ ELLEN.

James Gatherin, Jasonville, Ind.-ban 1921-ben tavasszal sztrájktörő munkára vállalkozott. A bányászok az ottani bányában sztrájkban álltak és azokat sztrájktörő munkásokat hozatott a társaság, felszólitották az embereket, hogy ne végezzenek sztrájktörő munkát és ne segitsenek letörni bányásztestvéreik harcát.

James Gatherint is felszólltotta egy piketelő csoport, kérvén őt, hogy ne dolgozzon és ha tisztesség és együttérzés van benne, ugy elhagyja a helyet, hol van elég régi munkás, akik ép a bányatulajdonos miatt kénytelenek tétlenül lenni.

James Gatherin el is ment a helyről, de most beperelte az ottani lokal 33 tagját, hogy őt a munka elvégzésében akadályozták, megfenyegették, elüzték onnan, sőt életveszélyesen is megfenyegették, hogy megölik őt, ha dolgozni mer.

Gatherin 33 szervezett bányászt perelt be összesen 50 ezer dollár kártérítésért. A tárgyalás Federal Courton lesz megtartva.

EZ A BANK
a vidék magyarjainak a legszivesebben ajánlja fel szolgálatait, minden tekintetben.
Külföldre olcsón küldünk pénzt, mert a legnagyobb bankokkal állunk összeköttetésben és naponta táviratilag kapjuk meg a külföldi pénzek árfolyamát.
Betétekre 3 százalék kamatot fizetünk.
The First National Bank, Williamson, W. Va.

Logan vidéki magyarok!
Valódi 14 karátos arany ékszerek, órák, gyűrűk, drága kövek nálam jótállás mellett kaphatók.
Ne vegyen hamisitványt!
Hanglszerek, kramofonok, lemezek nagy választékban. Disz villanylámpák.
Irjon nagy képes árjegyzékért!
G. C. WELLMAN
órás és ékszerész
Logan, W. Va.
Aracoma Hotel épületében

CITY TAXI CO.
LOGAN, W. VA.
a First National Bank épületével szemben.
TELEPHON No. 216
Automobilok éjjel és nappal kaphatók. Idegenek bizalommal utazhatnak kocsijainkon a környékbeli piézekre.
Esküvőkre vagy más alkalmakra rendeljen kocsit nálunk!

NE IGYÉK VIZET!
Rendeljen Malátát, Komisz, Árpát és Kukorica Cukrot és készitsen magának igazi jó hüsitő italt. A mienk a legjobb és legnehezebb maláta. Küldjön be EGY DOLLÁR ÖTVEN CENTET és mi rögtön kiküldik 5 gallonhoz valót és használati utasitást portómentesen.
Hungarian Malt and Hop Company
8716 BUCKEYE ROAD., CLEVELAND, OHIO.

MAGYAR BÁNYÁSZOK OTTHONA
Logan, West Virginia.
Ha Loganba jön és valódi tisztán készitett jó magyar ételeket akar enni, okvetlenül keresse fel a Magyar Bányász Otthont.
HUSITÓ ITALOK.
A magyar bányászok pártfogását kéri
Doll Zsigmond
tulajdonos.

– Logan – Jewelry Co.
LOGAN, W. VA.
Kitünő órák, ékszerek, hangszerek, lemezek, trankok, bőrönddök, táskák nagy raktára.
Ajándék tárgyak nagy választékban.
Különös gondot forditunk órák javitására.
A MAGYAROKAT figyelmesen szolgáljuk ki.

Dr. L. G. RINEHART
FOGORVOS
MAN, W. VA.
Minden fog munkát lelkiismeretesen és pontosan készitek. Fogat hunzok a legjobb módszer szerint fájdalom nélkül.
Magyarokat figyelmesen szolgálom ki.

Mindenféle Ékszerek
Elgin és Illinois órák.
Arany vagy aranyozott ékszerek.
BESZELŐGÉPEK
Azonkivül alkalmas ajándéktárgyak a legnagyobb választékban és olcsó áron.
Órajavitásokra különös figyelmet forditunk.
RANDOLPH AND AUKENTHALER
A. Hallmark Ékszerészek.
Williamson, W. Va.

FIRST NATIONAL BANK
LOGAN, WEST VIRGINIA
A Logan völgyi magyarság évek óta bizalmával tüntet ki bennünket, melyért őszinte köszönetünket nyitiványtjuk.
PÉNZKÜLDÉS AZ OHAZÁBA
Közjegyzői ügyeket pontosan és lelkiismeretesen végzünk. Logan megyében külföldi osztályunk vezetője az egyedüli, aki óhazai közjegyzői, hagyatéki ügyekben szakértelemmel jár el.
Betéteket felmondás nélkül fizetünk ki.

BECKETT & BROUGH FURNITURE CO.
LOGAN, W. VA.
A legszebb és legjobb butorok, szőnyegek, kályhák nagy raktára.
Raktáron tartunk mindenféle VAS, ÜVEG ÉS PORCELLÁN EDÉNYT.
Egész lakásberendezését beszerezheti nálunk a legjutányosabb áron.

NAGY JÁNOS & COMPANY
FŰSZER, HENTES, RÖVID ÉS RÖFÖS ÁRU ÜZLETE.
CHERRY TREE BOTTOM, LOGAN, W. VA.
Hazai módon készitett kolbászt házhoz szállitunk magyar vevőinknek. Kétszer hetenként friss kolbászt készitünk. Rózsapaprika, jó fajta sáfrány, mák és minden más magyar fűszeráru kapható nálunk.
A magyarság szives pártfogását kérjük! Tiszteségesen szolgáljuk ki vevőinket.

A Magyar Bányászlap előfizetési ára egy évre..... 2 dollár

SMITH'S CLOTHES SHOP
LOGAN, WEST VIRGINIA.
Nagy raktárunk van remek férfiruhákból.
RUHÁK, két nadrággal, 22 DOLLÁRTÓL 45 DOLLÁRIG.
Mérsékelt szabott áralnk! Mérték után is készitünk kitünő szövetekből.
Az őszi ruhák már érkeznek! Jöjjön be és válasszon!
S. J. KAUFMAN, Manager.

VÁSÁROLJON a megyéjebeli kereskedőtől AUTOMOBILT.
A Ford kocsik a legjobbak a hegyi utakon!
Előnyös részletfizetésre is kaphat tőlem egy jó Ford gépet!
J. D. KIRK AND SON, INEZ, KY.
$298
F. O. B. DETROIT

ARMY & NAVY HEADQUARTERS STORE
THIRD AVE., WILLIAMSON, W. VA.
A legjobb munkásruhák, cipők, alsóruhák, fehérnemüek nagy raktára. — Óriási raktárunkból választhat bármilyen ruházati cikkre van szüksége.
LÁTOGASSON MEG, HA WILLIAMSONBA JÖN!

Óhazai mesék....

SZENVEDÉSEK UTJA.
Irta: Szentimrei Márta.

(Folytatás.)

— Megmondta ő, hogy elevenen nem esik fogságba.

És Virágné bekötötte a fejét gyászkendővel s szemrehányóan nézett Marisra, aki még nem adta fel a reményt. Pedig Marisnak volt-igaza. Három bizonytalanságban eltelt hónap után hiradás jött Bénitől, — Sebesülten orosz fogságba estem. Ennyi állt a lapon.

Mert hát hiába minden emberi fogadkozás, ha az égi hatalmak mást végeztek el felette. Virág Béni ugy gondolta azt, hogy inkább végez magával, mintsem fogoly legyen, — ám mikor megsebesült a a vérvesztességtől eszméletlenül feküdt a csatatéren, nem tudta, hogy mi történik vele? Muszka szanitécek huzták ki a halottak alól, azok kötözték be s vitték kórházba. Béni csak napok mulva eszmélt rá, hogy sebesült és... fogoly. Káromkodott volna is keservében egy hatalmasat cifrát... de nem volt ereje hozzá. Igy csak türt némán. Szép urikisasszonyok ápolták s igen jól ápolták s igen jól ápolhatták, mert fájdalmas vállsebe (dum-dum golyó érte) hamarosan gyógyult. Akkor következett rá a még keserveseb sors: utnak inditották a többi fogolylyal Oroszország belseje felé. Több hétig tartott az utazás s mivel még igen gyenge volt, sokszor azt hitte, hogy holtan teszik le valamelyik állomáson, mint nem egy társát. Szerencséjére szivós szervezete kibirt minden fáradalmat, mig eljutott Tatár-országig s a nagy fogoly-táborból, mely ben elhelyezték megirhatta a rövid, sokatmondó hiradást: "Sebesülten orosz fogságba estem". Persze, hogy kezevonásai nagy örömet szereztek otthon.

— Csakhogy él, akár hogy is, — kiabált Virágné a igen rossz néven vette, hogy Maris sáppadtan hallgat.

— Tán bánod, hogy megmaradt? — ripakodott rá.

— Én-e? Hisz anyám adta erőnek erejével a halálnak, mihelyst nem irt...

Ki tudja, mi ment végbe Maris lelkében? Ki tudná azt megmondani, mi nehezebb egy fiatal asszonynak, ha egy halott özvegye, a kit már nem várhat vissza soha többé, — vagy pedig élő férj özvegye, akit addig vár hiába vissza, míg talán meghal az egymástól elválasztott párban a vágyakozás is?

Vagy pedig mikor évek multán ujra találkoznak, akik egyek voltak, már idegenek egymásnak. Mert megváltozik az arcuk, a lelkük s hasztalanul keresik őt, akit szerető emlékezetükben tartogattak. Megérintette a szenvedés, a mulandóság rálehelt s az, akit örömkönnyekkel fogadunk, nem az többé, akitől sirva elbucsuztunk...

Maris nem sejtette, milyen soká fog várni ura visszatérésére. A világháboru teljes dühével tombolt, sőt a sokáig semleges Amerika is bele avatkozott az europai népek harcába s még nagyobb lett a kavarodás.

Sokan ugyan Vilmos császár szavaival vigasztalódtak, aki azt mondta katonáinak: "Otthon leszünk, mire a fák levelei lehullanak"..

De egyelőre még csak a katonák hullottak, sürübben, mint a hervadó erdő falevelei.

— — — — — — — —

Sárai lábai egyre jobban dagadoztak, lassanként egész teste felpüffedt, ágynak esett.

— Vizibetegség! — mondta Suszter doktor. Megölte magát a boros üvegcsé.

Egyszer lecsapolta belőle a vizet, amitől megkönnyebbült a beteg egy időre, de környezete már tudta, hogy sorsa meg van pecsételve.

Maris egyre jobban érezte, hogy a nehézkereszt, mely osztályrészül jutott, még naponta sulyosbodik. Apja türelmetlen, kinzó beteg volt. Ha Marisnak távoznia kellett mellőle, mindent, amire szüksége lehetett, keze ügyébe készitett egy asztalkára. Nem telt bele öt perc és Sárai, miután hasztalan orditozta hogy: "Maris, az ég roggyon rád!"

— tehetetlen dühében földhöz csapott mindent, mi keze ügyébe esett, utoljára felforditotta az asztalkát. Mire Maris visszajött, ugy nézett ki a szoba, mintha hárman dulakodtak volna benne.

Ha valaki meglátogatta, annak hosszan elsiránkozott, milyen elhagyatott, senki se törődik vele...

Násza és cimborája Virág Benedek, ha ezt olykor meghallotta, rá is szólt.

— Ugyan hogy nem félsz az Istentől? Hűséges jányodat a falu nyelvire adod, aki mindent elkövet, csak hát épen a bajt nem tudja levenni rólad. Egy szó panaszod se lehet, iszen én is jóformán többet ülök melletted, mint otthon.

Ez igaz is volt. Hogy aztán miért ült Virág annyit Sárai mellett, az más kérdés. Aligha csupán felebaráti szeretetből, mert sokszor bizony nagyon unta jajgató kornhely-cimboráját, mer nem is nagyon szerette nézni, hová juttatja az embert a sok ital? Hanem bizonyosan ugy gondolta, hogy igy jobban szemmel birja tartani, a menyecskét, — mert hát az a szép muszka ember a háznál kész veszedelem. Jó is vóna valahogy kitudni... de most még nem lehet, kell a segitség, a gazdaságban, meg Sárait Maris nem birja magában megforditani egyik oldalról a másikra. Hát csak maragyik... mer ki lehetne ugyan másikkal cserélni, de a legtöbb muszi ügyetlen, mintha két balkeze vóna, e meg roppant szemes, ügyes kezü ember: botot is olyant faragott, hogy soha annak párja nem akád Nefelejtsen.

Ott jóságoskodott, hűségeskedett Virág Sárai körül, mivel igy erősen szemmel tarthatta a menyét, meg a kaukázusit.

Virágné is átmészett naponta, de csak egy pár percre. Ő maga is betegeskedett, ette magát, ki tudja milyen sora van egyetlen fiának Tatároszságban, kutyafülü tatárok közt! Tán éhezik... tán rongyoskodik... jaj Istenem!

Egyre azt hajtogatta a bánkódó asszony, hogy ő már meg nem éri Béni haza jövetelét s ezért nem szeretett Sárai mellett időzni.

— Jobb azt nem tudni, milyen csufosan mulik el az ember.

Sárai állapota egyre rosszabbodott. A csapolás okozta enyhülés után ujra felpüffedt. Éjszaka már egy cseppet se tudott aludni. Egészen tehetetlenné vált, mint egy kis gyerek s virrasztani kellett mellette.

— Nem birod mán Maris... mondta egy este Virág. Nagyon karikás a szemed. Erigy, feküg le... itt leszek én éjfélig, akkor felköltelek.

— Köszönöm, ugy jó lesz.

Maris csak ugy ruhástul dőlt ágyára s azonnal elnyomta az álom. Mikor felriadt, nem tudta, sokáig aludt-e, vagy csak keveset, csak arra ébredt, hogy valaki tapogatózva motoszkál az ágya körül. Gyufát rántott a falon. Apósa állt ágya mellett.

— Már éjfél van? Megyek rögtön.. dörgölte Maris szemeit.

— Nem. Még a tizenegyet se verte el a toronyóra.

— Hát akkor... jaj, csak nem halt meg apám?!

— Dehogy halt meg... beadtam neki egy szerre két port, oszt pihen. Igy kék mindig, ládd-e, a doktor nem tüd semmit, csak egy port rendelt, a meg nem elég erős neki.

— Jaj, nem szabad, csak egy port beadni... most mi lessz? Miuek is küdött fekűdni, ha ilyet cselekszik.

— De inkább csak feküg lelkem... oszt adjál nekem is egy kis helyet melletted...

— Mit mondott?... csudálkozott rá Maris, mert nem hitt a füleinek.

— Azt, hogy ne hervadozzál özvegyi nyoszolyán ,angyalom! Szegény Béni vagy gyön többet haza, vagy se... hát utána kihe lehet több bizodalmad, mint hozzám, aki pendelyes korod óta mindig babusgattalak? Ölelj meg... nem tudja meg soha senki... vagyok én még olyan legény, mint akármelyik fiatal...

Magához szoritotta Marist, ki addig némán, az utálattól dermedten nézett vele szembe, mint a veréb a macskával, mely fel akarja falni. De az érintés visszaadta elbágyadt erejét. Ellökte magától a kisértőt, hogy a sublódnak tántorodott.

— Nem szégyelli magát, hogy a tulajdon fiának a feleségire vet szemet? Kitakarodjon innen azonnal... vagy reggel mindent elmondok anyámnak.

Virág nem mozdult. Pulykavörös arcában olyan csunyán égtek szemei mint a halálfejnek faragott, kivájt tőkben a bele helyezett gyertyák. Maris ki akart menni. Apósa kiterjesztett karokkal állta el az utját.

— Ersszen apámhoz! Meghalhat, mig itt rendetlenkedik.

— Hát haljík dögöljön meg mindenki... csak én élhessem egyszer veled világomat.

Elkapta Maris csuklóját s magához akarta huzni. Maris nagyot sikoltott

— Árkád! Segitség.

Csak ugy, Virág ijesztésére kiáltott a kaukázusinak, akiről azt hitte, hogy az alsó házban alszik már régen.

— Gyövök... bárina! (Urnő)

(Folytatása következik.)

WILLIAMSON ELSŐ FÉRFIDIVAT ÜZLETE !

STETSONS, DOBBS ÉS S. & K. KALAPOK.

IDE ÉS MANHATTAN INGEK ÉS GALLÉROK.

Society Brand ruhák, valamint remek nyakkendők és minden férfi divatcikk.

BISHOP & CRUZEN
H. Schwachter and Co. utódai
WILLIAMSON, W. VA.

MAGYAR BÁNYÁSZOK!

THE B. C. ROACH HARDWARE & FURNITURE CO. WILLIAMSON, W. VA.

raktáron tart mindenféle butorokat, kályhákat, chinaezüst evőeszközöket, festékeket, üvegárukat és minden házifelszerelési cikkeket.

A magyarokat figyelmes kiszolgálásban részesitjük és áraink a legolcsóbbak.

KERESSE FEL ÜZLETÜNKET, HA WILLIMSONBA JÖN.

TUG RIVER GROCERY CO. WILLIAMSON, W. VA.

OCCIDENT és GOLD MEDAL liszttel kizárólagos nagybani eladói ezen a környéken.

LARRO-féle takarmányok nagy raktára. - Rosenbaum-féle lótakarmány kapható.

DEL MONTE kannásáruk képviselői. — minden füszerárut tartunk nagyban.

TUG RIVER GROCERY CO.. WILLIAMSON, W. VA.

MIKOR A CSENDŐR EGYÜTT RABOL A SINTÉRREL.

Oprea Ferenc marossolymosi kovácsmester Déván eladott egy cséplőgépet tizenötezer lelért, azután egy korcsmába tért be borozgatni régi ismerősével, Krisán Andronik dévai rendőrrel.

Este tizig együtt iddogáltak s azután hazafelé mentek. Utközben találkoztak a sintérekkel s az egyik sintérlegény megkérdezte a rendőrtől, hogy van-e pénz Opreánál.

Amikor megtudta, hogy pénz van nála, Krisánt közös erővel megtámadták és tizenötezer lejét elvették.

Az ügyészség másnap ugy a rendőrt, mint a sintérlegényt le tartóztatta, akiknél az elrabolt pénzt meg is találták.

(Debreczeni Hirlap.)

—o—

MEGSZÖKÖTT, HOGY FÜLÁKASSZA MAGÁT.

Balog István hadházi lakos egyike volt a rovottmultu tolvajoknak és élén állt a legnagyobb tolvajbandának, amely a megyében évek óta garázdálkodott. A vén zsivány tetten érték és letartóztatták, de csak rövid ideig maradt a börtönben, mert néhány óra mulva már megszökött. Akkor pedig, amikor szabadságát visszaszerezte, az erdőaljai erdőbe sietett, ahol egy fára fölakasztotta magát, azt hagyva maga után, hogy érdemes-e a csendőrök kezei közül csupán azért szökni meg, hogy öngyilkosságot lehessen elkövetni.

(Pesti Hirlap.)

Ha a bányásznak baja van, a bányászlaphoz, vagy a bányászbankhoz fordul. Miért nem fordul ezekre a helyekre olyankor is, mikor nincs baja csak az előfizetést kellene beküldeni, vagy a bankbetétjét elhelyezni?

A HIMLER STATE BANK HIMLERVILLEN

UJ OTTHONÁBA **költözött a magyar bányászok bankja junius 15-én. Himlervillen a magyar bányászok városában épitettek egy modern banképületet és ezentul itt fogja a Magyar Bányászok Állami Bankja az amerikai magyarság érdekét szolgálni.**

BUDAPEST
BUDAFOK
CSEPREG
CZELLDÖMÖLK
DEBRECEN
EDELÉNY
GYÖNGYÖS
GYŐR
GYULA
HAJDUNÁNÁS
HATVAN
HAJDUSZOBOSZLÓ
HEVES
KABA
MÁD
MISKOLCZ
NÁDUDVAR
NAGYKANIZSA
PÁPA
PÁSZTÓ
SÁRVÁR
SÁTORALJAUJHELY
SZARVAS
SZEGED
SZÉKESFEHÉRVÁR
SZENDRŐ
SZENTES
SZERENCS
SZOMBATHELY
TOLCSVA
TURA
ZALAEGERSZEG

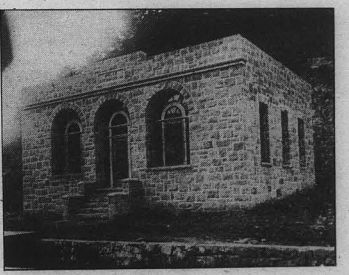

KÉSZPÉNZDOLLÁR ÁTUTALÁS MAGYARORSZÁG EGÉSZ TERÜLETÉRE.

Az itt felsorolt városokban van Magyarországon képviseletünk. A cimzetthez legközelebb eső városból továbbitja bankképviseletünk az átutalt összeget.

DOLLÁRBETÉTEK 3 SZÁZALÉK KAMATRA.

OKMÁNYOK. — KIHOZATALI ÜGYEK.

HAJÓJEGYEK bármely európai kikötőbe bármely hajóstársaság utján.

A MAGYAR BÁNYÁSZOK BANKJÁNAK UJ CIME:

HIMLER STATE BANK
HIMLERVILLE, - - - KENTUCKY

MI UJSÁG HIMLERVILLEN?

Az elmult héten 6 napot dolgoztak a Himler Coal Co. bányájában.

Csütörtökön este ½8 órakor a moziban a "Hellotrop" (Naparafóró) cimü rendkivüli izgalmas, érdekfeszitő dráma és egy kacagtató vigjáték kerül szinre rendes helyárak mellett.

Vasárnap, szeptember 2-án, este ½7 órakor nagy szinleiőadást és táncmulatságot rendez a Munkáspártoló Egyesület a Kompánia Hallban. Részletes müsor a Kis Magyarország a heti számában lesz.

Hétfőn a nagygyülés napján a Kompánia Store csak reggel 6 órától 8 óráig lesz nyitva. Szi veskedjék tehát mindenki azalatt az idő alatt szükségletét beszerezni.

HIMLER COAL CO., Inc.

Figyelmeztetés:

A Himler Coal Co. közgyülésén csak azok a részvényesek birnak szavazati joggal, akik a társaság irodájában előre registrálnak.

Szeptember 3-án, a közgyülés napján reggel 6 órától 8.45-ig nyitva lesz az iroda e célból.

Értesitem a t. részvényeseket, hogy 3-án semmiféle más természetü ügyet nem intézünk el, mert az más években sok tévedést idézett elő.

Akinek elintézni való ügyei vannak, azoknak szíveseu állunk rendelkezésére 1-én, szombaton délután vagy kedden, 4-én.

LÁNG JENŐ,
titkár.

MEGJELENT
KIS MAGYARORSZÁG
(himlervilléi helyi hirlap)
legujabb száma.
Szerkesztő: KOLOS LEO.
Megjelenik havonként kétszer.
Előfizetési ára egy évre ..60 cent.
Magyarországba ..... 90 cent.
Mutatvány szám ingyen.
KIS MAGYARORSZÁG
Himlerville, Kentucky.

KISHIRDETÉSEK.

ELADÓ.

3 drb. Himler Coal Co. részvény darabonként 100 dollárjával eladó. Érdeklődök irjanak John Kota, 7716 Rawlings Ave, Cleveland, Ohio.

Eladó ház Himlerviliben. 5 szoba és mellékhelyiségek. 7 ágyu farm, gyümölcsös és szőlő van hozzá. Érdeklődök irjanak a tulajdonosnak: Mike Szemán, Box 94, Himlerville, Ky.

Hasadozás miatt eladó 2 lot, 2 drb Himler Coal Co. részvény, 1 fejős tehén, 3 drb. hasas koca, 9 drb. 8 hónapos süldő, 80 drb. szárnyas jószág, szoba és konyhai hutorok és a hágó ka átveheto. Érdeklődök irjanak: Chas. Hulis, Box 12, Decota, W. Va.

(aug. 16. 23. 30, sz. 6)

FARMKERESŐ BÁNYÁSZOK:
FIGYELEM!

Az angol-lapok máris emlegetik a kőszénben alig hszrt munkát. Ebből a sok szirajt, az czéloszt ürszavat, a szénipar szomorú sorsát a gummi s autóipárak mutatja tovább, a fogyatékos elegedettségre. de leginkább az ujabb munka bekontatok s kivitele kőrt mutatkozik nagy hiánybelen a kereskedelem kérésére a fagyos ipari emberek sok igyik.

Ezo czert az czőrelőtétőb szaityak felhasználják a mostani alacsony fődárakat, a emlődjalkkal a farmokra huszónál. Vagy legalább fires birtokokat vesznek, hogy azokat a kelő időben megszálthassák.

Mostanában a legtöbb real-estate-man ugyanazon az ár-ért eladott annyiszor ismét a farmokat, hogy a szőlőhalmaznak a birdetésekkel. Nálam ez nem volt az czőrelőtétőb szaityak, mint a korábbi években volt, de tekintve, hogy most majdnem minden farm eladó: az eredmény tárhető.

Igaz, hogy én olyan olcsón adom ugy a sajátomat lépem, mint a kosmre adott tanyákat, hogy annal alacsonyabb azok ár-ai már nem alityatóbbak. Ilyenlakkban a szakértő, becsületes kiszolgálásom hosza ide most is a vevőket, a kik kötöttek sok a bányám is. **A sajátom is bányám, de egyszerűnek fogja a Pennsylvániában.** 8 ha oltani bőtőnk eladhatóan, 10 ha szőlőnk szőlőnk.

Hasonlan hát a konyérigyesim által ugyé ragadnak ennek! Annak nyilai ellen a tényeket, a telekkönyvi átirások számait megnézni attitudem pajnos. Nemszabta czedéjes a 400-ik vevőm is, a ki a $400-ayi fabtárlo dersgmdet satnéb meghagja. Irjon a legjobb farmlegyárkeszert. Tudni hogy kinek-kinek gyobb farmot a utóti alkalmaskat. — K. Mihályi, Glenfield, New-York-state.

KERESTETÉS.

Keresek egy 30—45 éves tisztességes nőt, aki hajlandó volna négy árva gyermekenek jó anyja és egy 40 éves bányásznak jó feleségje lenni. Jó otthon és megélhetés biztositva. Fényképes levelek kécek G. S. cimre, Box 114, Ramage, W. Va.

(aug. 30, szept. 6)

Jónás József Szabolcs m. Bákai illetőségű testvérnek kérésem, fontos hagaj ügyben. Jónás András, Himlerville, Ky.

Himlervillei és Vidéki magyar testvérelm!

A jobb munkaviszonyok daczára is minden órut csak ugy, mint eddig a

LEGOLCSÓBB ÁRBAN

adok.

Kapható nálam mindenféle élelmiszer, friss hus, bányász kellék, ünnepi és munkaruháik a legjutányosabb áron.

Hitelt nyujtok minden tisztességes magyarnak.

Továbbra is kérem magyar testvéreim szives pártfogását

GURDON KÁROLY
legrégibb vegyeskereskedő
HIMLERVILLE, KY.

NEW YORK HAMBURG

UNITED AMERICAN LINES
JOINT SERVICE WITH
HAMBURG AMERICAN LINE
A LEGRÉGIBB UT
MAGYARORSZÁGBA
Indulás minden héten a 86-ik Pierről, North River, 46-ik utca, New York, a lexus hajókon:
"Resolute", "Reliance"
"Albert Ballin" és
"Deutschland"
I. II. III. osztályu utasokkal a népszerű és kényelmes hajókon: "Aquitania", "Cornelia", "Mount Lassen", "Mount Clinton", "Cleveland", "Thuringia", és "Westphalia" kabin- s harmadik osztályu utasokkal.
Figyelmes kiszolgálás, kitűnő konyha, kellemes környezet.
A magyar kormány által engedélyezett kivándorlási vonal
United American Lines
39 Broadway New York
vagy bármely felhatalmazott ügynökségben

CITIZENS BANK OF WAR, W. VA.
Alap és tartaléktőke
$60,000.00
3 SZÁZALÉK KAMATOT fizetünk betétek után.
KÜLFÖLDI OSZTÁLYUNK a legfolcsóbban küld pénzt az óhazába.
DRY FORKI magyarok szives pártfogását kérjük.

ROYAL MAIL
A magyar kormány által engedélyezve
Közvetlen összeköttetés
NEW YORK és HAMBURG között
Cherbourg és Southampton itt.
"OTTO" "ORCA"
"ORDUNA" "ORBITA"
Ezek a hajók mindenkor tökéletesen ujak és modernek. Az Oceanon keresztül utasaik ennek a gondosságnak kedvelik, mert valóban a legnagyobb kényelmet biztositják. Kitünő ételeinek kiszolgálása és mindennel fel van szerelve, ami az utasok kényelmes szolgálatára szolgál.
Egészséges, tiszta és bő táplálékot kapnak az utasok, felnőtt-e tertiett asztalokkal és a kiszolgáló szemelyzet figyelmes és szolgálatkész.—Valóban, minek ez gyermekek kiilönös figyelemben szerszetnek.
Felvilágositassert forduljon helyi ügynökökhöz, vagy
THE ROYAL MAIL STEAM PACKET COMPANY
26 Broadway, New York City

NGL NORTH GERMAN LLOYD
HAJÓJEGYEK
Magyarországi rokonai és barátai számára
BREMÁN
keresztül, a legnagyobb uj német hajók, a
COLUMBUS-on
vagy a kisebbeket egyszerűsitő hajókon.
A magyar kormány által kiadott okiratok szállitásával foglegosztott hajóvonal. — Felvilágositásért forduljon bármelyik helyi ügynökhöz, vagy ennek cimére:
North German Lloyd
14—16 Pearl St., New York.

M. COLLIER, D. D. S.
DENTIST
Kermit, W. Va.
a Poolroom felett.
HIMLERVILLEN RENDELEK
Kedden és pénteken
délután 4—8-ig
MUNKÁM JÓ.

CUNARD ANCHOR
Magyarországba 8 nap alatt
A világ legnyomabb hajóin minden kodlon.
AQUITANIA 45,647 tonna
MAURETANIA 30,704 tonna
BERENGARIA 52,022 tonna
(Cherbourgon át)
Egyenesen Hamburgba az uj elegáns és gyors
Tyrrhenia ... szept. 12, okt. 17
Laconia ..... szept. 26, dec. 11
Zárt fülkék az összes hajókon. 3-ad osztályu utasok részére. Tisztaság, kényelem és kitünő magyar konyha. Különös figyelem nőkre és gyermekekre.
Kitünően szervezett pénztárutalás a magyar postalakrendszerére utján. Hajójegyekért és bővebb felvilágositásert forduljon a legközelebbi ügynökséghez.
CUNARD ANCHOR LINES
517—14 St., N. W.
Washington, D. C.

HOTEL EMPIRE
WILLIAMSON, W. VA.
Tulajdonos:
NAGY LAJOS.
Tiszta és kényelmes szobák. Ha Williamsonba jön, okvetlenül keresessen fel. Figyelmes kiszolgálás.

A bányászlapot bányászok irják, bányászokról, bányászoknak.

Geo. W. Snodgrass
Általános Biztositási Irodája
FELTY BUILDING
ASHLAND, KY.
Élet, tüz, baleset, segélyezési biztositás a legelőnyösebb feltételek mellett.

KOTTÁK
ZONGORÁRA ÉS ÉNEKRE
(vagy, hegedűre)
A legnépszerübb dal most Budapesten:
Rózsika jöjjön a Sárus-térre 50c
Ma a bécsi dalnok nótázott! "Nur Eine Nacht möchte ich bei Mir Gehören" ismertek, magyar és német szövegű jelent meg.
Egyeb kösbedvelt dalok és kuplék.
Egy oldalnyi áll meg czigány 50c
Este nyolckor, ha beszárjuk a bolted 50c
Hund, hund kosorim 50c
Iszik a Lakatos 50c
Mikor az ezt meselni kezd 50c
Tartsunduár, ha elszállne dédrá 50c
Most, amikor minden virág nyilik 50c
Nincs-nincs visszajönnek a tavaszi álmok 50c
Valahol a dögány mosóskái 50c
Zokogva hír az czigi szól 50c
Hanglyelv a dal egyszerűen $2.00
Bármelyik 10 dal egyszerűen dalte $3.50
Rendelésnél kérjük Money Orderen az árat és 25 cent portót mellékelni, mivel a posta kottát utánvétel nem szállit. Mi postafordultával szánlott csomagban kiküldjük a rendelt hanglyeket.
Kerje teljes kotta, henger (roll) lemez és könyvárjegyzéseinket.
Minden magyar és külföldi zenemű raktáron.
Bárd Ferenc és Fia
new yorki fiókja
KEREKES BROS.
Amerika legnagyobb magyar kotta, könyv és lemezüzlete.
208 EAST 86th STREET,
NEW YORK CITY.

MAGYAR BÁNYÁSZOK!
Évek óta veletek vagyok. Évek óta szolgálok ki benetetoket. Mindig jó és ős munkát végeztem.
Ha bármire van szükségtek, gyertek hozzám.
Dr. O. M. WHITT
fogorvos
MATEWAN, W. VA.
Dr. W. F. McCOY utóda.

FÉRFIAK ó'yátok meg szaszkodta a nemi betegségektől.
SANYKIT
KIZÁRÓLAG
férfiak Rasználatára
Legbiztosabb átalmot
Sikert ütnek.
Egy tubus Rs. Kik (4 darab) $1.00
Kapható minden drogériában vagy
S-T-Ki Dept 15
32 Beckman St.,
New York City.
Irjon kérlevelünket.

Oldsmobile
WINS BY COMPARISON
(ÖSSZEHASONLITÁSNÁL NYER)
Négy cilinderes f. o. b. Lansing ...$ 975.00
Nyolc cilinderes f. o. b. Lansing ...$1375.00
Zárt kocsik f. o. b. Lansing ..$1195—2150.00
Ezek a legtartósabb és legkényelmesebben kezelhető kocsik. Jöjjön el és győződjön meg róla.
PARKINS—MORRIS MOTOR CO.
Egyedárusitói az Oldsmobile kocsiknak Logan és Boone Countykban.
LOGAN, W. VA.

JIMMY CAMPBELL
elsőrangu szabó
Biztositom, hogy minden ruha, amit nálam készittet, feltétlenül jól áll.
A szénmezőket havonta egyszer magam meglátogatom és közvetlenül vesszem fel a rendeléseket.
Ruháim kitünő szövetből készülnek és biztositom, hogy munkámmal meg lesz elégedve.

COLUMBUS HOTEL
3-rd AVENUE
WILLIAMSON, W. VA.
Ne feledje el, hogy Williamson, W. Va. egyedüli magyar találkozó helye a Columbus Hotel.
JOHN KUTTOR
Tulajdonos.

WILLIAMSON AUTO & TRUCK CO.
WEST THIRD AVE., WILLIAMSON, W. VA.
VALVE-IN-HEAD
Buick
The Standard of Comparison
A legerősebb és legtartósabb kocsikat gyártjuk már több mint 20 éve. Vevőink mindig meg vannak elégedve kocsijainkkal.
Mi vagyunk az uttőrők az automobilok tökéletesésében.
Mielőtt vásárol, próbálja ki kocsijainkat.
4 CILINDERES ROADSTER ..... $ 935.00
TOURING ..... $ 965.00
6 CILINDERES ROADSTER $1275.00
5 SZEMÉLYES TOURING $1295.00
7 SZEMÉLYES TOURING $1565.00
SPORT ROADSTER $1675.00
SPORT TOURING $1725.00
melyhez szállitás Flint, Michiganból és adó jön.

Dr. L. L. BLECHER, WELCH, W. VA.
Minden fogmunkát, hidmunkát, töméseket, korona munkákat, a legmodernebb rendszer szerint fájdalom nélkül végzek.
A magyarok figyelmes kiszolgálásban részesülnek nálam évek hosszu sora óta.

OVERLAND LOGAN SALES CO.
LOGAN, WEST VIRGINIA.
(ahol az Omar és Holden utak kereszteznek)
WILLIS KNIGHT Loganban $1350.00
RED BIRD Loganban ..... $ 850.00
Részletfizetésre is adok el magyar bányászoknak.
The New Overland Touring
Loganban $615.00

FIGYELEM MAGYAROK!
Egy jó forgalmu férfi és női divatáru üzlet, hazai importált cikkek nagy raktára, betegség miatt azonnal eladó egy olyan városban, mely központja egy óriási bányavidéknek és ahol a bányák állandóan dolgoznak.
Az üzlettel hosszabb lejáratu lease is jár.
VALÓSÁGOS ARANYBÁNYA EGY JÓ ÜZLETEMBERNEK.
Jól bevezetett magyar üzlet. A leltári beszerelési ár feléért megkapható, ha gyorsan intézkedik.
Érdeklődök irjanak: BOX 247, LOGAN, W. VA.

GIM POLINORI, LOGAN, W. VA.
TELEFON 369.
Jöjjön hozzánk vásárolni, ahol dollárjáért a legjobbat kapja.
Nálunk kaphatja a Pillsburgi legjobb lisztet.
A legnagyobb husáru üzlet Loganban.
Minden nap házhoz szállitjuk, amit nálunk vásárol!
A legjobb fűszerárukat tartjuk és áraink mégis a legmélytányosabbak.

Dr. V. E. HOLCOMBE
SPECIALISTA
a SZem, Fül, Orr és Torok betegségekben.
SZEMÜVEGET
a leggondosabb vizsgálat után.
Rendelő a Western Union felett.
Logan, West Virginia.

THE PEOPLES BANK APPALACHIA, VA.
Helyezze el nálunk betétjét
4%
kamatot fizetünk.
Az óhazába gyorsan és pontosan utalunk át pénzt.
Figyelmesen szolgáljuk ki ügyfeleinket.

UJ ESZMÉK TALÁLMÁNYOK
Manufacturers Patent Co., Inc.
520 Fifth Ave., New York City.
Magyarok részére bőrönd-szekkel biró könyvecskéket szivesenkéjtenek egy pénzért teljesen INGYEN küldjéi cimemre.
Cimem .....

CHEVROLET
Azonnal tudunk szállitani nyitott kocsikat, KÉSZPÉNZ VAGY RÉSZLETFIZETÉSRE.
Touring Loganban ..... $ 595.00
Roadster Loganban ..... $ 585.00
2 személyes Coupe Loganban ..... $ 765.00
Sedan Loganban ..... $ 955.00
JÖJJÖN ÉS VÁLASSZON EGYET!
LOGAN COUNTY MOTOR CO.
(A NAGY VILLANYTELEP MELLETT.)
LOGAN, W. VA.

Hugyeső HURUT ellen.

Ha ruháit szép tisztára akarja tiszittatni, vasaltatni, vagy javittatni, küldje hozzánk!
Biztos lehet benne, hogy jó munkát készitünk. Olyan lesz a ruhája, mintha uj lenne.
AMERICAN DRY CLEANING AND DYE WORKS
LOGAN, W. VA.
417 Stratton St.—(Mrs. Borbély üzlete mellett) Phone 745